



## **CUENTA DE LIQUIDACIÓN DEL PRESUPUESTO DEL EJERCICIO 2023**

### ÍNDICE

#### 1. ORGANIZACIÓN Y ACTIVIDAD

- 1.1. Normas de creación
- 1.2. Actividad del Órgano
- 1.3. Fuentes de ingresos
- 1.4. Consideración fiscal
- 1.5. Estructura organizativa y principales responsables
- 1.6. Número de empleados
- 1.7. Entidad de la que depende

#### 2. GESTIÓN INDIRECTA DE SERVICIOS PÚBLICOS, CONVENIOS Y OTRAS FORMAS DE COLABORACIÓN

#### 3. BASES DE PRESENTACIÓN DE LAS CUENTAS

#### 4. TRANSFERENCIAS, SUBVENCIONES Y OTROS INGRESOS Y GASTOS

- 4.1. Subvenciones a Asociaciones Judiciales
- 4.2. Subvenciones a la formación

#### 5. INFORMACIÓN SOBRE MEDIO AMBIENTE

#### 6. CONTRATACIÓN ADMINISTRATIVA. PROCEDIMIENTOS DE ADJUDICACIÓN

**CONSEJO GENERAL DEL PODER JUDICIAL****7. INFORMACIÓN PRESUPUESTARIA****7.1. Ejercicio Corriente****7.1.1. Presupuesto de gastos****7.1.1.1. Liquidación del presupuesto****7.1.1.1.1. A nivel de partida presupuestaria****7.1.1.1.2. Resumen por programa y capítulo****7.1.1.2. Modificaciones de crédito****7.1.1.2.1. A nivel de partida presupuestaria****7.1.1.2.2. Resumen por programa y capítulo****7.1.1.3. Remanentes de crédito****7.1.1.3.1. A nivel de partida presupuestaria****7.1.1.3.2. Resumen por programa y capítulo****7.1.1.4. Ejecución de proyectos de inversión****7.1.2. Presupuesto de ingresos****7.2. Presupuestos cerrados****7.2.1. Presupuesto de gastos****7.2.2. Presupuesto de ingresos****7.3. Compromisos de gasto con cargo a ejercicios posteriores****7.4. Derechos presupuestarios pendientes de cobro según su grado de exigibilidad**



**CONSEJO GENERAL DEL PODER JUDICIAL**

**8. INDICADORES PRESUPUESTARIOS**

- 8.1. Ejecución del presupuesto de gasto. Ejercicio corriente
- 8.2. Realización de pagos. Ejercicio corriente
- 8.3. Esfuerzo inversor
- 8.4. Periodo medio de pago
- 8.5. Otros indicadores



## **1. ORGANIZACIÓN Y ACTIVIDAD**

### 1.1. Normas de creación

El Consejo General del Poder Judicial (CGPJ) es un órgano constitucional, colegiado, autónomo, integrado por jueces y otros juristas, que ejerce funciones de gobierno del Poder Judicial con la finalidad de garantizar la independencia de los jueces en el ejercicio de la función judicial frente a todos.

El Consejo General del Poder Judicial fue establecido por la Constitución de 1978 en su artículo 122. En el año 1980 se dictó la Ley Orgánica 1/1980, de 10 de enero, del Consejo General del Poder Judicial y, con posterioridad, se aprobó la Ley Orgánica 6/1985, de 1 de julio, del Poder Judicial (LOPJ), donde se reguló de forma definitiva el Consejo, derogándose la Ley Orgánica de 1980.

La LOPJ ha experimentado, a su vez, reformas parciales ulteriores a través de Leyes Orgánicas que, en algunos casos, se dedicaron expresamente a ello y, en otros, le afectaron por razón de la materia (Jurisdicción Militar, Tribunal del Jurado, etcétera).

El CGPJ se rige por la Constitución, por la LOPJ y por el Reglamento 1/1986, de 22 de abril, de Organización y Funcionamiento del Consejo General del Poder Judicial.

### 1.2. Actividad del Órgano

Las actividades realizadas por el CGPJ dimanan de sus funciones y competencias. La función principal del Consejo es la gestión de la administración de Justicia junto con la salvaguardia o la garantía de la independencia de los Jueces y Tribunales, cuando ejercen su función judicial, respecto al resto de poderes del Estado y frente a todos, incluso respecto a los demás órganos judiciales y los del propio gobierno del Poder Judicial.

El Consejo realiza cometidos de naturaleza administrativa-gubernativa y de régimen interior del Poder Judicial y sus obligaciones se extienden a las cuestiones que afectan al gobierno y administración interna del tercer poder del Estado: el nombramiento y ascenso de Jueces y Magistrados, junto a las situaciones administrativas, licencias,

**CONSEJO GENERAL DEL PODER JUDICIAL**

permisos, prohibiciones e incompatibilidades; la inspección de Juzgados y Tribunales, y el régimen disciplinario judicial.

A estas competencias se añade, de un lado, la relativa a la selección y formación de los jueces, asumidas en el año 1994, y, de otro lado, la mejora de la calidad de la Justicia, en cuanto presupuesto del derecho fundamental a la tutela judicial efectiva.

La actividad económico-financiera integrada en el presupuesto de la Institución, se divide en tres grandes Áreas que se reflejan a su vez en los correspondientes programas presupuestarios:

- a) El programa 111M que, bajo la denominación "Gobierno del Poder Judicial", incorpora, entre otros, la actividad económica del Consejo relacionada con la inspección de juzgados y tribunales, la proyección e incidencia en el servicio público de la Justicia, las relaciones internacionales de la Institución, el análisis de la planificación de la actividad judicial, la contribución al proceso de desarrollo legislativo y la financiación de las asociaciones profesionales de jueces y magistrados.
- b) El Programa 111O, denominado "Selección y Formación de Jueces", que financia la Escuela Judicial. En ella se integran en primer lugar los procesos de selección de jueces y magistrados, pieza primaria en la conformación de la carrera judicial; en segundo lugar, la formación inicial de los seleccionados tras la oportuna oposición y concurso-oposición, actividad ésta que se realiza en Barcelona, y la formación continua, buscando la formación de un modelo de juez que la propia Constitución desarrolla, preparado para ejecutar lo juzgado con prudencia, respeto a la Ley, discreción y trabajo; por último, la formación continua que se estructura en el Plan Estatal cuyos formatos pedagógicos se configuran mediante congresos, cursos, seminarios y estancias, en la formación descentralizada mediante convenios con Comunidades Autónomas y en otras actividades extraordinarias.
- c) El Programa 111P, denominado "Documentación y Publicaciones Judiciales" que financia el Centro de Documentación Judicial. Su objetivo genérico es ofrecer documentación jurídica permanentemente actualizada al propio Consejo, a sus distintos órganos, a los órganos del gobierno del Poder Judicial, a los órganos jurisdiccionales y a la sociedad general, asegurando la conexión con este órgano técnico de todos los juzgados y tribunales en términos de plena efectividad en el acceso directo e inmediato suficiente a los datos obrantes



## CONSEJO GENERAL DEL PODER JUDICIAL

en él. Las inversiones de este órgano técnico se desarrollan a través de la edición y distribución en soporte informático, dotando de material legislativo y jurisprudencial a toda la carrera judicial, de la edición de las publicaciones de la Institución, de la elaboración de estudios sociológicos estadísticos e informáticos y de las actuaciones relacionadas con los soportes en entorno web de la información del Poder Judicial.

### 1.3. Fuentes de ingresos

Durante el ejercicio 2023 el Consejo ha generado ingresos por diferentes motivos, la venta copias de sentencias, liquidaciones de convenios de formación, autorización administrativa de utilización del dominio público, multas por expedientes disciplinarios, reintegros de gastos de publicación en el Boletín Oficial del Estado, reembolsos de gastos de viajes de personal del Consejo, reintegro de gastos realizados en un edificio compartido y venta de material informático por su valor residual.

Por la cantidad anual recaudada en concepto de venta de copias de sentencias, el Consejo, en base a lo establecido en el artículo 53.2.b) de la Ley General Presupuestaria, realiza una modificación presupuestaria de generación de crédito en el programa 111P "Documentación y publicaciones judiciales" en el subconcepto 227.06 "Estudios y trabajos técnicos". El importe de la generación de crédito en el ejercicio 2023 ha sido de 1.219.854,80€. Todos los demás ingresos generados por el Consejo revirtieron en el Tesoro Público.

### 1.4. Consideración fiscal

El Consejo es un Órgano del Estado exento del impuesto de sociedades, no así del impuesto sobre el valor añadido por el que realiza declaraciones trimestrales de IVA por la venta de copias de sentencias.

### 1.5. Estructura organizativa y principales responsables

Los principales responsables del Órgano a 31 de diciembre de 2023 son los que se relacionan a continuación:

**CONSEJO GENERAL DEL PODER JUDICIAL**

- **Presidente**

D. Vicente Guilarte Gutiérrez (p.s.)

- **Vocales**

D. Vicente Guilarte Gutiérrez

D. Álvaro Cuesta Martínez

D. José Antonio Ballester Pascual

D. Gerardo Martínez Tristán

D. Enrique Lucas Murillo de la Cueva

D<sup>a</sup>. Clara Martínez de Careaga García

D. Juan Martínez Moya

D<sup>a</sup>. Roser Bach Fabregó

D<sup>a</sup>. Nuria Díaz Abad

D. Wenceslao Francisco Olea Godoy

D<sup>a</sup>. Carmen Llombart Pérez

D<sup>a</sup>. Pilar Sepúlveda García de la Torre

D. Juan Manuel Fernández Martínez

D<sup>a</sup>. María del Mar Cabrejas Guijarro

D. José María Macías Castaño

D<sup>a</sup>. María Ángeles Carmona Vergara

- **Secretario General**

D. Manuel Luna Carbonell



El Consejo General del Poder Judicial posee a 31 de diciembre de 2023 la siguiente estructura organizativa:

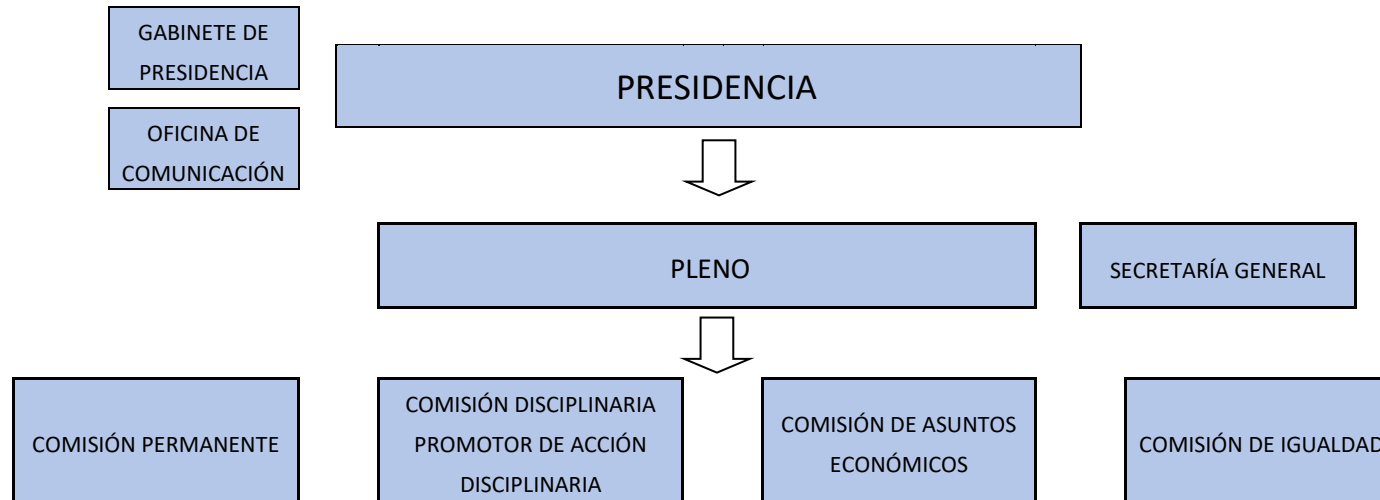

### 1.6. Número de empleados

Durante el ejercicio 2023, el número medio de empleados del Consejo fue de 413 con 327 personal funcionario, 60 personal eventual y 26 personal laboral.

A 31 de diciembre de 2023, el número de empleados era de 413 efectivos, con 328 personal funcionario, 59 de personal eventual y 26 personal laboral.





**CONSEJO GENERAL DEL PODER JUDICIAL**

La distribución de empleados por categorías y sexos a 31 de diciembre se muestra en la siguiente tabla:

PERSONAL FUNCIONARIO	MUJER	HOMBRE	TOTAL
Grupo A1	45	41	86
Grupo A2	42	27	69
Grupo C1	77	36	113
Grupo C2	27	11	38
Grupo E	7	15	22
<b>TOTAL</b>	<b>198</b>	<b>130</b>	<b>328</b>
PERSONAL EVENTUAL	MUJER	HOMBRE	TOTAL
Grupo A1	2	3	5
Grupo A2	21	10	31
Grupo C1	20	1	21
Grupo C2	1	1	2
<b>TOTAL</b>	<b>44</b>	<b>15</b>	<b>59</b>
PERSONAL LABORAL	MUJER	HOMBRE	TOTAL
Grupo 1	2	1	3
Grupo 2	2	2	4
Grupo 3	2	10	12
Grupo 4	1	1	2
Grupo 5	2	3	5
<b>TOTAL</b>	<b>9</b>	<b>17</b>	<b>26</b>
<b>TOTAL P. FUNCIONARIO + P. EVENTUAL + P.LABORAL</b>	<b>251</b>	<b>162</b>	<b>413</b>



**CONSEJO GENERAL DEL PODER JUDICIAL**

1.7. Entidad de la que depende

El Consejo General del Poder Judicial (CGPJ) es un órgano constitucional, que ejerce sus funciones de manera autónoma e independiente.

**2. GESTIÓN INDIRECTA DE SERVICIOS PÚBLICOS, CONVENIOS Y OTRAS FORMAS DE COLABORACIÓN**

Los convenios que han supuesto un compromiso de gasto significativo para el Consejo durante el ejercicio 2023 son los que se relacionan a continuación:

OBJETO	ENTIDAD		FECHA INICIO	FECHA FIN	IMPORTE CONVENIO	IMPORTE PAGADO	
	CIF	DENOMINACIÓN				2022	2023
CONVENIO ENTRE EL CGPJ Y EL MINISTERIO DE HACIENDA PARA LA PRESTACION DE SERVICIO ASOCIADA A LA UTILIZACION DE LA APLICACIÓN DE NOMINA ESTANDAR DE LA ADMINISTRACION GENERAL DEL ESTADO (NEDAES).	S2826001F	Ministerio de Hacienda y Función Pública	14/12/2020	13/12/2024	22.864,00	5.716,00	5.716,00
CONVENIO ENTRE EL CGPJ Y LA XUNTA DE GALICIA EN MATERIA DE FORMACIÓN EN PATRIMONIO CULTURAL PARA EL AÑO 2023	S1511001H	Xunta de Galicia	13/02/2023	31/12/2023	30.000,00		25.671,63
CONVENIO DE COLABORACIÓN ENTRE EL CONSEJO GENERAL DEL PODER JUDICIAL Y LA CIUDAD AUTÓNOMA DE CEUTA EN MATERIA DE FORMACIÓN 2022	S6100007A	Ciudad Autónoma de Ceuta	25/04/2022	31/12/2022	27.800,00	20.794,12	139,10
CONVENIO ENTRE EL CGPJ Y LA XUNTA DE GALICIA EN MATERIA DE FORMACIÓN EN PATRIMONIO CULTURAL PARA EL AÑO 2022	S1511001H	Xunta de Galicia	15/02/2022	31/12/2022	30.000,00	29.094,97	146,70
CONVENIO DE COLABORACIÓN ENTRE EL CONSEJO GENERAL DEL PODER JUDICIAL Y LA CIUDAD AUTÓNOMA DE CEUTA EN MATERIA DE FORMACIÓN 2023	S6100007A	Ciudad Autónoma de Ceuta	23/02/2023	31/12/2023	27.800,00		21.513,82



**CONSEJO GENERAL DEL PODER JUDICIAL**

OBJETO	ENTIDAD		FECHA INICIO	FECHA FIN	IMPORTE CONVENIO	IMPORTE PAGADO	
	CIF	DENOMINACIÓN				2022	2023
CONVENIO SUSCRITO ENTRE EL CONSEJO GENERAL DEL PODER JUDICIAL Y LA XUNTA DE GALICIA PARA LA REALIZACIÓN DE UN CURSO DE LENGUAJE JURÍDICO GALLEGO (2022)	S1511001H	Xunta de Galicia	26/05/2022	26/05/2023	5.282,74		5.282,74
CONVENIO EN MATERIA DE FORMACIÓN CONTINUA ENTRE EL CONSEJO GENERAL DEL PODER JUDICIAL Y EL CENTRO DE ESTUDIOS JURÍDICOS PARA 2023	Q2813002I	Centro de estudios jurídicos	18/05/2023	31/12/2023	16.066,80		5.746,34
CONVENIO DE COLABORACIÓN EN MATERIA DE FORMACIÓN CONTINUA DE JUECES Y MAGISTRADOS ENTRE EL CONSEJO GENERAL DEL PODER JUDICIAL Y LA COMUNIDAD AUTÓNOMA DE LA RIOJA PARA EL AÑO 2023	S2633001I	Comunidad Autónoma de La Rioja	17/03/2023	31/12/2023	4.000,00		3.999,50
CONVENIO EN MATERIA DE FORMACIÓN ENTRE EL CONSEJO GENERAL DEL PODER JUDICIAL Y LA COMUNIDAD DE CASTILLA Y LEÓN PARA 2022	S4711001J	Comunidad Autónoma de Castilla y León	27/07/2022	31/12/2022	26.000,00	4.780,77	891,85
CONVENIO DE COLABORACIÓN EN MATERIA DE FORMACIÓN CONTINUADA DE JUECES Y MAGISTRADOS DEL CONSEJO GENERAL DEL PODER JUDICIAL Y LA XUNTA DE GALICIA 2023	S1511001H	Xunta de Galicia	21/04/2023	31/12/2023	27.000,00		24.540,35
CONVENIO DE COLABORACIÓN EN MATERIA DE FORMACIÓN CONTINUA DE LA CARRERA JUDICIAL ENTRE EL CONSEJO GENERAL DEL PODER JUDICIAL Y EL PAIS VASCO PARA 2023	S4833001C	Administración General de la Comunidad Autónoma del País Vasco	12/04/2023	31/12/2023	20.000,00		15.427,06
CONVENIO DE COLABORACIÓN ENTRE EL CGPJ Y LA COMUNIDAD AUTÓNOMA DE LA RIOJA - DERECHO ALIMENTARIO 2023	S2633001I	Comunidad Autónoma de La Rioja	03/05/2023	31/12/2024	30.000,00		10.168,41
CONVENIO DE COLABORACIÓN ENTRE EL CGPJ Y LA JUNTA DE ANDALUCÍA	S4111001F	Junta de Andalucía	06/07/2023	31/12/2023	35.000,00		23.798,81
CONVENIO DE COLABORACIÓN ENTRE EL CGPJ Y LA JUNTA DE ANDALUCÍA PARA EL FORTALECIMIENTO E IMPULSO DEL FORO DE FORMACIÓN Y ESTUDIOS MEDIOAMBIENTALES	S4111001F	Junta de Andalucía	11/05/2023	31/12/2023	37.000,00		33.378,51



**CONSEJO GENERAL DEL PODER JUDICIAL**

OBJETO	ENTIDAD		FECHA INICIO	FECHA FIN	IMPORTE CONVENIO	IMPORTE PAGADO	
	CIF	DENOMINACIÓN				2022	2023
CONVENIO DE COLABORACIÓN EN MATERIA DE FORMACIÓN CONTINUA DE JUECES Y MAGISTRADOS ENTRE EL CGPJ Y LA COMUNIDAD AUTÓNOMA DE CANTABRIA	S3933002B	Comunidad Autónoma de Cantabria	11/05/2023	31/12/2023	5.000,00		5.000,00
CONVENIO DE FORMACIÓN CONTINUA ENTRE EL CONSEJO GENERAL DEL PODER JUDICIAL Y LA COMUNIDAD DE CASTILLA Y LEÓN	S4711001J	Comunidad Autónoma de Castilla y León	11/05/2023	31/12/2023	26.000,00		11.267,25
CONVENIO DE COLABORACIÓN EN MATERIA DE FORMACIÓN ENTRE EL CGPJ Y LA GENERALITAT VALENCIANA	S4611001A	Generalitat Valenciana	20/06/2023	31/12/2023	30.000,00		18.264,41
CONVENIO ESPECÍFICO DE COOPERACIÓN ENTRE EL CGPJ Y LA ADMINISTRACIÓN PÚBLICA DE LA COMUNIDAD AUTÓNOMA DE CANARIAS PARA 2023 - FORO DE ESTUDIOS SOBRE LA INMIGRACIÓN	S3511001D	Comunidad Autónoma de Canarias	23/06/2023	31/12/2023	43.336,80		33.397,84
CONVENIO DE COLABORACIÓN ENTRE EL CONSEJO GENERAL DEL PODER JUDICIAL Y LA ASOCIACIÓN DE LA PRENSA DE MADRID, PARA LA REALIZACIÓN DE UN CURSO ANUAL SOBRE EL SISTEMA DE JUSTICIA EN ESPAÑA (AÑO 2023)	G28019198	Asociación de la prensa	15/10/2021	14/10/2025	4.976,68		3.600,00
CONVENIO DE FORMACIÓN DESCENTRALIZADA DE LA COMUNIDAD AUTÓNOMA DE CANARIAS PARA 2023	S3511001D	Comunidad Autónoma de Canarias	23/06/2023	31/12/2023	19.000,00		11.906,33
ADENDA AL CONVENIO SUSCRITO ENTRE CGPJ Y AEAFA EN MATERIA DE FAMILIA, INFANCIA Y CAPACIDAD	G80530249	Asociación española de abogados de familia	11/01/2022	10/01/2026	14.896,00		11.692,06
CONVENIO DE COLABORACIÓN PARA LOS SERVICIOS DE ASISTENCIA FUNCIONAL, MANTENIMIENTO, EVOLUCIÓN Y ALOJAMIENTO DEL SISTEMA DE APOYO A LA GESTIÓN ECONÓMICO-PRESUPUESTARIA Y PARA EL INVENTARIO DE BIENES (SOROLLA2)	S2826015F	Intervención General de la Administración del Estado	01/04/2022	31/03/2026	36.000,00	4.500,00	2.250,00
ADENDAS AL CONVENIO SUSCRITO ENTRE EL CGPJ Y LA UNED PARA EL MÁSTER UNIVERSITARIO OFICIAL (2022-2023)	Q2818016D	Universidad Nacional de Educación a Distancia	30/07/2020	29/07/2024	281.207,04	170.132,48	101.075,53



**CONSEJO GENERAL DEL PODER JUDICIAL**

OBJETO	ENTIDAD		FECHA INICIO	FECHA FIN	IMPORTE CONVENIO	IMPORTE PAGADO	
	CIF	DENOMINACIÓN				2022	2023
CONVENIO DE COLABORACIÓN ENTRE LA AGENCIA ESTATAL BOLETÍN OFICIAL DEL ESTADO, EL CONSEJO GENERAL DEL PODER JUDICIAL Y EL INSTITUTO NACIONAL DE ESTADÍSTICA PARA LA ADMINISTRACIÓN, CONSERVACIÓN Y UTILIZACIÓN DE LOS SERVICIOS Y ZONAS COMUNES DEL EDIFICIO DE LA CALLE TRAFALGAR, 27 -29 DE MADRID. (Año 2022)	Q2811001C	Agencia Estatal Boletín Oficial del Estado	05/10/2021	04/10/2025	550.000,00	349.557,70	68.995,13
CONVENIO DE COLABORACIÓN ENTRE LA AGENCIA ESTATAL BOLETÍN OFICIAL DEL ESTADO, EL CONSEJO GENERAL DEL PODER JUDICIAL Y EL INSTITUTO NACIONAL DE ESTADÍSTICA PARA LA ADMINISTRACIÓN, CONSERVACIÓN Y UTILIZACIÓN DE LOS SERVICIOS Y ZONAS COMUNES DEL EDIFICIO DE LA CALLE TRAFALGAR, 27 -29 DE MADRID. (Año 2023)	Q2811001C	Agencia Estatal Boletín Oficial del Estado	05/10/2021	04/10/2025	614.179,63		420.817,80
CONVENIO DE COLABORACIÓN ENTRE EL CGPJ Y LA UNED, PARA LA REALIZACIÓN DE CURSOS DE INGLÉS, FRANCÉS Y ALEMÁN JURÍDICO, PARA FORMACIÓN PERMANENTE DE INTEGRANTES DE LA CARRERA JUDICIAL	Q2818016D	Universidad Nacional de Educación a Distancia	26/05/2022	31/12/2023	27.000,00	10.800,00	14.580,00
CONVENIO ESPECÍFICO DE COLABORACION ENTRE EL CONSEJO GENERAL DEL PODER JUDICIAL Y LA UNIVERSIDAD INTERNACIONAL DE ANDALUCIA EN MATERIA DE FORMACIÓN (2023)	Q7350007F	Universidad Internacional de Andalucía	13/02/2023	30/09/2023	9.890,00		9.890,00
ADENDAS AL CONVENIO SUSCRITO ENTRE EL CGPJ Y LA UNED PARA EL MÁSTER UNIVERSITARIO OFICIAL (2023-2024)	Q2818016D	Universidad Nacional de Educación a Distancia	30/07/2020	29/07/2024	224.972,80		136.118,08
CONVENIO DE COLABORACIÓN ENTRE EL CONSEJO GENERAL DEL PODER JUDICIAL Y LA GENERALITAT DE CATALUÑA	S0811001G	Generalitat de Catalunya	20/06/2023	30/12/2023	40.000,00		39.822,24
<b>TOTALES</b>					2.265.272,49	595.376,04	1.065.097,49



## **CONSEJO GENERAL DEL PODER JUDICIAL**

Con independencia de los convenios arriba mencionados, el Consejo tiene un convenio de colaboración con el Ministerio de Justicia para la financiación de las pruebas de ingreso en las carreras judicial y fiscal firmado el 30 de mayo de 2003. En él se establece que el Consejo realizará un adelanto de los gastos en que se incurra durante el proceso selectivo de acceso a dichas carreras que, posteriormente, será abonado por el Ministerio de Justicia en el porcentaje que se determine por la Comisión de selección.

Los gastos que realizó el Consejo, correspondientes a la convocatoria de pruebas selectivas para el ejercicio 2022, fueron por un importe total de 707.432,43 euros. La transferencia de crédito desde el presupuesto del Ministerio de Justicia se aprobó en el ejercicio 2023 por un importe total de 353.716,23 euros, incrementando varios conceptos del capítulo 2 "Gastos corrientes en bienes y servicios" del presupuesto del Consejo.

### **3. BASES DE PRESENTACIÓN DE LAS CUENTAS**

Las cuentas anuales se han preparado a partir de los registros contables del Consejo, se expresan en euros y se presentan con el objeto de mostrar la imagen fiel del patrimonio y de la ejecución de su presupuesto.

La información incluida en las cuentas cumple con los requisitos de claridad, relevancia, fiabilidad y comparabilidad. Claridad, al ofrecerse los datos de una forma comprensible a todos aquellos destinatarios con un conocimiento razonable de las actividades de la entidad, relevancia, ya que la información resulta de utilidad para evaluar sucesos pasados, presentes o futuros, fiabilidad, al proporcionarse una información completa y objetiva, y comparabilidad, porque puede establecerse la comparación de la información con diferentes períodos contables del propio Órgano.

Siguiendo el principio de imputación presupuestaria, la imputación de las operaciones de gastos se ha realizado en el Presupuesto del ejercicio en el que se han realizado los gastos, de acuerdo con su naturaleza económica y a la finalidad que con ellos se pretende conseguir.



#### **4. TRANSFERENCIAS, SUBVENCIONES Y OTROS INGRESOS Y GASTOS**

##### 4.1. Subvenciones a Asociaciones Judiciales

El Consejo General del Poder Judicial concede subvenciones a las Asociaciones Judiciales integradas por miembros de la Carrera Judicial, con la finalidad principal de facilitar el funcionamiento general de dichas asociaciones y de fomentar el asociacionismo judicial y el mayor dinamismo de cada asociación en el ejercicio de actividades, así como el trabajo de sus órganos directivos y asociados.

Por Acuerdo de la Comisión Permanente del Consejo General del Poder Judicial de fecha 6 de julio de 2023 (BOE de 8 de julio de 2023), se aprobó la convocatoria de concesión de subvenciones a las Asociaciones Judiciales Profesionales.

Fueron objeto de subvención en régimen de concurrencia competitiva de conformidad con lo previsto en las bases reguladoras aprobadas por acuerdo de la Comisión Permanente del Consejo General del Poder Judicial de 27 de abril de 2017 (BOE, de 5 de mayo de 2017), y en concreto, en lo previsto en su base reguladora primera:

- a) Los gastos de organización y funcionamiento de las asociaciones judiciales.
- b) La realización por las asociaciones judiciales de actividades de interés para la justicia y la vida asociativa.
- c) La efectiva implantación de las asociaciones judiciales en la Carrera Judicial.
- d) Los resultados de las últimas elecciones a Salas de Gobierno de los Tribunales Superiores de Justicia.

Las subvenciones se financiaron con cargo al concepto 483 "Transferencias corrientes a asociaciones judiciales", del Programa 111M "Gobierno del Poder Judicial" del presupuesto de gastos del Consejo General del Poder Judicial para el 2023, por un importe máximo de 426.100,00 euros.

De esta partida, 387.364,00 euros corresponden a las actividades a), b) y c), en la proporción que se indica a continuación y 38.736 euros a la actividad d), que supone el 10% del total anterior; y, todo ello con la siguiente distribución:

**CONSEJO GENERAL DEL PODER JUDICIAL**

- a) 193.682,00 euros, correspondientes al 50 por 100 de la partida presupuestaria, para la subvención por los gastos de organización y funcionamiento de las asociaciones judiciales, de conformidad con el apartado 5 de la base reguladora tercera.
- b) 77.473,00 euros, correspondientes al 20 por 100 de la partida presupuestaria para la subvención por la realización, por las asociaciones judiciales, de actividades de interés para la justicia y la vida asociativa, de conformidad con el apartado 6 de la base reguladora tercera.
- c) 116.209,00 euros, correspondientes al 30 por 100 de la partida presupuestaria, para la subvención por la efectiva implantación de las Asociaciones judiciales en la Carrera Judicial, de conformidad con el apartado 7 de la base reguladora tercera.
- d) 38.736,00 euros, para la subvención por los resultados de las últimas elecciones a Salas de Gobierno de los Tribunales Superiores de Justicia, de conformidad con el apartado 8 de la base reguladora tercera.

Las asociaciones beneficiarias y los importes de las obligaciones reconocidas son los siguientes:

<b>ASOCIACIONES JUDICIALES</b>	<b>IMPORTE OBLIGACIONES RECONOCIDAS</b>
Asociación Profesional de la Magistratura	145.156,28
Asociación Judicial Francisco de Vitoria	112.456,61
Asociación Jueces para la Democracia	89.958,26
Asociación Foro Judicial Independiente	78.528,85
<b>TOTALES</b>	<b>426.100,00</b>





#### 4.2. Subvenciones a la formación

Por el Acuerdo de 8 de junio de 2023, de la Comisión Permanente del Consejo General del Poder Judicial, se convocaron ayudas para la financiación de actividades de formación realizadas por miembros de la Carrera Judicial y las auspiciadas o impulsadas por las Asociaciones Judiciales.

La citada convocatoria se realizó de conformidad a lo dispuesto en la Ley 38/2003, de 17 de noviembre, General de Subvenciones, y al Acuerdo de 9 de junio de 2022 de la Comisión Permanente del Consejo General del Poder Judicial («Boletín Oficial del Estado» de 11 de junio de 2022), por el que se aprobaron las Bases reguladoras de la concesión de ayudas para la financiación de actividades de formación realizadas por miembros de la Carrera Judicial y las auspiciadas o impulsadas por las Asociaciones Judiciales.

El objeto de estas ayudas fue:

a) La financiación de actividades de formación no organizadas ni programadas por el Consejo General del Poder Judicial, realizadas por miembros de la Carrera judicial entre el 1 de julio de 2022 y el 30 de junio de 2023 como complemento de su formación específica y para el perfeccionamiento de las lenguas extranjeras y de las lenguas propias de las Comunidades Autónomas que no hubieran sido objeto de otro tipo de ayuda o subvención.

Las ayudas se financiaron con cargo al concepto 484 "Ayudas a la formación", del Programa 1110 "Selección y formación de jueces" del presupuesto de gastos del Consejo General del Poder Judicial para el año 2023, por un importe máximo de 89.900,00 euros.

Las obligaciones reconocidas ascendieron a 79.338,67 euros.

b) La financiación de actividades de formación que, auspiciadas o impulsadas por las Asociaciones Judiciales, estuvieran dirigidas a los miembros de la Carrera Judicial, realizadas entre el 1 de julio de 2022 y el 30 de junio de 2023.



## CONSEJO GENERAL DEL PODER JUDICIAL

Estas ayudas se financiaron con cargo al concepto 483 "Transferencias corrientes a las Asociaciones Judiciales", del Programa 1110 "Selección y formación de jueces" del presupuesto de gastos del Consejo General del Poder Judicial para el año 2023, por un importe máximo de 32.500,00 euros.

Las beneficiarias fueron la Asociación Juezas y Jueces para la Democracia por un importe de 13.089,61 euros, la Asociación Judicial Francisco de Vitoria por un importe de 15.276,07 euros y la Asociación Foro Judicial Independiente por un importe de 4.134,32 euros. Las obligaciones reconocidas totales fueron 32.500,00 euros.

### **5. INFORMACIÓN SOBRE MEDIO AMBIENTE**

El Consejo, durante el ejercicio 2023 y para asegurar un mayor ahorro y eficiencia energética, ha realizado diferentes actuaciones, entre las que se encuentran la adquisición de termohigrómetros, por importe de 15.530,14 euros y la instalación de nuevas luminarias downlight con tecnología tipo led en la que se ha invertido la cantidad de 152.252,18 euros.

También en este ejercicio, se ha realizado una retirada de gasoil de un grupo electrógeno obsoleto, así como la de un transformador averiado, contratando para ello empresas de gestión de residuos, lo que ha supuesto un gasto de 1.424,17 euros y 737,81 euros respectivamente.

Se han instalado además, en la Sede del Consejo en la calle Trafalgar en Madrid, tres puntos de carga de vehículos eléctricos para un total de seis plazas de aparcamiento, fomentando en lo posible, la reducción de las emisiones de CO<sub>2</sub>. La inversión realizada para ello por el Consejo ha sido de 12.550,57 euros.

Como es habitual, en todos los contratos que guardan relación con el medio ambiente se extreman, tanto en la fase de selección de licitadores como en los pliegos de prescripciones técnicas, reguladores de la ejecución de las prestaciones, las exigencias de cumplimiento con la normativa vigente, en lo relativo en particular a la gestión de residuos y en general a la preservación del medio ambiente.



**CONSEJO GENERAL DEL PODER JUDICIAL**

Durante 2023, el Consejo ha mantenido su política de potenciación del transporte público entre su personal, que se traduce en una inversión anual por razones medioambientales de 296.155,84 euros.

**6. CONTRATACIÓN ADMINISTRATIVA. PROCEDIMIENTOS DE ADJUDICACIÓN**

Las adjudicaciones realizadas en el ejercicio 2023, con independencia de su imputación a ejercicio corriente o a ejercicios posteriores, son las que se indican a continuación:

TIPO DE CONTRATO	PROCEDIMIENTO ABIERTO		PROCEDIMIENTO RESTRINGIDO		PROCEDIMIENTO CON NEGOCIACIÓN		DIÁLOGO COMPETITIVO	ADJUDICACIÓN DIRECTA	TOTAL
	MULTIPLIC. CRITERIO	UNICO CRITERIO	MULTIPLIC. CRITERIO	UNICO CRITERIO	CON PUBLICIDAD	SIN PUBLICIDAD			
De obras								64.465,88	64.465,88
De suministro	379.687,66	2.714.839,74				68.365,00		1.285.309,75	4.448.202,15
Patrimoniales									
De gestión de servicios públicos									
De servicios	7.314.339,50					77.962,08		348.934,33	7.741.235,91
De concesión de obra pública									
De colaboración entre el sector público y el sector privado									
De carácter administrativo especial									
Otros									



**CONSEJO GENERAL DEL PODER JUDICIAL**

**7. INFORMACIÓN PRESUPUESTARIA**

7.1. Ejercicio corriente

7.1.1. Presupuesto de gastos

7.1.1.1. Liquidación del presupuesto

7.1.1.1.1. A nivel de partida presupuestaria

PARTIDA PRESUPUESTARIA	DESCRIPCIÓN	CRÉDITOS PRESUPUESTARIOS			GASTOS COMPROMETIDOS (4)	OBLIGACIONES RECONOCIDAS (5)	PAGOS (6)	OBLIGACIONES PENDIENTES DE PAGO A 31 DE DICIEMBRE (7=5-6)	REMANENTES DE CRÉDITO (8=3-5)
		INICIALES (1)	MODIF. (2)	DEFINITIVOS (3=1+2)					
0800 111M 10000	Altos Cargos. Retrib. básicas	841.040,00	-220.000,00	621.040,00	268.769,99	268.769,99	268.769,99	0,00	352.270,01
0801 111M 10001	Altos Cargos. Retribuciones complementarias	2.186.130,00	-480.000,00	1.706.130,00	792.977,28	792.977,28	792.977,28	0,00	913.152,72
0801 111M 11000	Personal eventual. Retribuciones básicas	1.156.640,00	0	1.156.640,00	1.011.605,83	1.011.605,83	1.011.605,83	0,00	145.034,17
0801 111M 11001	Personal eventual. Retribuciones complementarias	2.412.120,00	0	2.412.120,00	2.272.498,17	2.272.498,17	2.272.498,17	0,00	139.621,83
0801 111M 12000	Sueldos del grupo A1 y grupo A	1.559.790,00	0	1.559.790,00	1.391.629,32	1.391.629,32	1.391.629,32	0,00	168.160,68
0801 111M 12001	Sueldos del grupo A2 y grupo B	2.095.000,00	0	2.095.000,00	812.381,58	812.381,58	812.381,58	0,00	1.282.618,42
0801 111M 12002	Sueldos del grupo C1 y grupo C	476.280,00	0	476.280,00	840.818,19	840.818,19	840.818,19	0,00	-364.538,19
0801 111M 12003	Sueldos del grupo C2 y grupo D	243.700,00	0	243.700,00	214.859,42	214.859,42	214.859,42	0,00	28.840,58
0801 111M 12004	Sueldos del grupo E	0	0	0	109.639,19	109.639,19	109.639,19	0,00	-109.639,19
0801 111M 12005	Trienios	1.554.000,00	0	1.554.000,00	1.359.058,69	1.359.058,69	1.359.058,69	0,00	194.941,31
0801 111M 12006	Pagas Extraordinarias	1.349.230,00	0	1.349.230,00	1.058.216,49	1.058.216,49	1.058.216,49	0,00	291.013,51



**CONSEJO GENERAL DEL PODER JUDICIAL**

PARTIDA PRESUPUESTARIA	DESCRIPCIÓN	CRÉDITOS PRESUPUESTARIOS			GASTOS COMPROMETIDOS (4)	OBLIGACIONES RECONOCIDAS (5)	PAGOS (6)	OBLIGACIONES PENDIENTES DE PAGO A 31 DE DICIEMBRE (7=5-6)	REMANENTES DE CRÉDITO (8=3-5)
		INICIALES (1)	MODIF. (2)	DEFINITIVOS (3=1+2)					
0801 111M 12100	Complemento de destino	2.166.630,00	0	2.166.630,00	2.027.083,85	2.027.083,85	2.027.083,85	0,00	139.546,15
0801 111M 12101	Complemento específico	7.080.800,00	0	7.080.800,00	6.611.305,93	6.611.305,93	6.611.305,93	0,00	469.494,07
0801 111M 12103	Otros complementos	1.073.500,00	0	1.073.500,00	1.527.451,68	1.527.451,68	1.527.451,68	0,00	-453.951,68
0801 111M 12181	Necesidades adicionales	2.062.000,00	-62.077,36	1.999.922,64	0	0	0	0,00	1.999.922,64
0801 111M 13000	Retribuciones básicas	528.150,00	0	528.150,00	469.936,50	469.936,50	469.936,50	0,00	58.213,50
0801 111M 13001	Otras remuneraciones	464.440,00	0	464.440,00	423.788,16	423.788,16	423.788,16	0,00	40.651,84
0801 111M 150	Productividad	1.031.440,00	41.640,00	1.073.080,00	1.073.055,84	1.073.055,84	1.073.055,84	0,00	24,16
0801 111M 151	Gratificaciones	31.560,00	0	31.560,00	31.560,00	31.560,00	31.560,00	0,00	0,00
0801 111M 16000	Seguridad social	1.776.000,00	0	1.776.000,00	1.755.992,12	1.755.992,12	1.755.992,12	0,00	20.007,88
0801 111M 16200	Formación y perfeccionamiento del personal	80.000,00	0	80.000,00	23.809,00	22.804,00	22.804,00	0,00	57.196,00
0801 111M 16201	Economatos y comedores	224.480,00	0	224.480,00	190.520,00	177.927,42	177.927,42	0,00	46.552,58
0801 111M 16204	Acción social	502.940,00	0	502.940,00	402.394,15	402.394,15	402.394,15	0,00	100.545,85
0801 111M 16205	Seguros	60.000,00	0	60.000,00	20.148,43	20.148,43	20.148,43	0,00	39.851,57
0801 111M 16209	Otros	123.750,00	0	123.750,00	128.382,45	121.029,90	121.029,90	0,00	2.720,10
0801 111M 205	Arrendamientos de mobiliario y enseres	132.500,00	33.000,00	165.500,00	134.791,42	134.791,42	134.791,42	0,00	30.708,58
0801 111M 212	Edificios y otras construcciones	619.600,00	0	619.600,00	589.097,35	585.763,89	585.339,82	424,07	33.836,11
0801 111M 213	Maquinaria, instalaciones y utillaje	176.190,00	0	176.190,00	126.193,70	92.271,30	90.762,19	1.509,11	83.918,70
0801 111M 215	Mobiliario y enseres	70.200,00	0	70.200,00	25.490,75	21.150,32	21.150,32	0,00	49.049,68
0801 111M 216	Equipos para procesos de información	775.700,00	-33.000,00	742.700,00	626.434,20	597.033,69	597.033,69	0,00	145.666,31
0801 111M 22000	Material ordinario no inventariable	49.000,00	0	49.000,00	31.483,91	31.483,91	31.483,91	0,00	17.516,09
0801 111M 22001	Prensa, revistas, libros y otras publicaciones	64.900,00	0	64.900,00	70.184,91	69.344,98	69.045,98	299,00	-4.444,98



**CONSEJO GENERAL DEL PODER JUDICIAL**

PARTIDA PRESUPUESTARIA	DESCRIPCIÓN	CRÉDITOS PRESUPUESTARIOS			GASTOS COMPROMETIDOS (4)	OBLIGACIONES RECONOCIDAS (5)	PAGOS (6)	OBLIGACIONES PENDIENTES DE PAGO A 31 DE DICIEMBRE (7=5-6)	REMANENTES DE CRÉDITO (8=3-5)
		INICIALES (1)	MODIF. (2)	DEFINITIVOS (3=1+2)					
0801 111M 22002	Material informático no inventariable	361.890,00	0	361.890,00	425.852,55	424.797,06	424.787,16	9,90	-62.907,06
0801 111M 22100	Energía eléctrica	380.100,00	0	380.100,00	370.492,44	367.402,24	367.402,24	0,00	12.697,76
0801 111M 22101	Agua	21.000,00	0	21.000,00	14.243,31	14.243,31	14.243,31	0,00	6.756,69
0801 111M 22102	Gas	30.000,00	0	30.000,00	38.160,03	38.160,03	38.160,03	0,00	-8.160,03
0801 111M 22104	Vestuario	30.000,00	0	30.000,00	28.104,07	15.115,32	15.115,32	0,00	14.884,68
0801 111M 22106	Productos farmacéuticos y material sanitario	1.000,00	0	1.000,00	270,38	270,38	270,38	0,00	729,62
0801 111M 22111	Suministros de repuestos de maquinaria, utillaje y elementos de transporte	7.000,00	0	7.000,00	1.980,19	1.980,19	1.980,19	0,00	5.019,81
0801 111M 22112	Suministros de material electrónico, eléctrico y de comunicaciones	10.000,00	0	10.000,00	3.458,38	3.458,38	3.092,08	366,30	6.541,62
0801 111M 22199	Otros suministros	52.000,00	0	52.000,00	55.812,94	55.812,94	50.215,20	5.597,74	-3.812,94
0801 111M 22200	Servicios de telecomunicaciones	404.500,00	0	404.500,00	398.956,82	396.956,77	396.956,77	0,00	7.543,23
0801 111M 22201	Postales y mensajería	85.700,00	0	85.700,00	65.760,13	58.937,32	58.937,32	0,00	26.762,68
0801 111M 223	Transportes	44.000,00	0	44.000,00	48.189,00	26.551,53	26.551,53	0,00	17.448,47
0801 111M 224	Primas de seguros	2.800,00	0	2.800,00	3.246,77	3.246,77	3.246,77	0,00	-446,77
0801 111M 22502	Tributos locales	194.000,00	50.000,00	244.000,00	153.228,08	153.228,08	153.228,08	0,00	90.771,92
0801 111M 22601	Atenciones protocolarias y representativas	235.710,00	0	235.710,00	111.878,68	111.878,68	110.436,55	1.442,13	123.831,32
0801 111M 22602	Publicidad y propaganda	32.900,00	0	32.900,00	36.912,02	36.912,02	33.332,28	3.579,74	-4.012,02
0801 111M 22603	Jurídicos, contenciosos	75.000,00	0	75.000,00	28.584,66	28.584,66	28.584,66	0,00	46.415,34
0801 111M 22606	Reuniones, conferencias y cursos	254.530,00	0	254.530,00	189.063,01	189.063,01	181.128,34	7.934,67	65.466,99
0801 111M 22700	Limpieza y aseo	844.200,00	0	844.200,00	837.700,00	837.095,00	836.876,28	218,72	7.105,00



**CONSEJO GENERAL DEL PODER JUDICIAL**

PARTIDA PRESUPUESTARIA	DESCRIPCIÓN	CRÉDITOS PRESUPUESTARIOS			GASTOS COMPROMETIDOS (4)	OBLIGACIONES RECONOCIDAS (5)	PAGOS (6)	OBLIGACIONES PENDIENTES DE PAGO A 31 DE DICIEMBRE (7=5-6)	REMANENTES DE CRÉDITO (8=3-5)
		INICIALES (1)	MODIF. (2)	DEFINITIVOS (3=1+2)					
0801 111M 22701	Seguridad social	142.000,00	0	142.000,00	153.823,55	153.823,55	153.823,55	0,00	-11.823,55
0801 111M 22704	Custodia, depósito y almacenaje	13.000,00	0	13.000,00	4.983,63	2.814,50	2.814,50	0,00	10.185,50
0801 111M 22706	Estudios y trabajos técnicos	1.755.900,00	0	1.755.900,00	1.288.950,99	1.034.857,02	1.022.857,02	12.000,00	721.042,98
0801 111M 22799	Otros	165.800,00	0	165.800,00	213.395,72	213.395,69	213.395,69	0,00	-47.595,69
0801 111M 230	Dietas	690.100,00	0	690.100,00	426.715,92	426.715,92	396.610,13	30.105,79	263.384,08
0801 111M 231	Locomoción	995.640,00	0	995.640,00	552.185,47	552.185,47	512.990,27	39.195,20	443.454,53
0801 111M 233	Otras indemnizaciones	702.400,00	0	702.400,00	817.295,58	817.295,58	797.293,60	20.001,98	-114.895,58
0801 111M 483	A Asociaciones Judiciales	426.100,00	0	426.100,00	426.100,00	426.100,00	426.100,00	0,00	0,00
0801 111M 490	Cuotas a Organismos Internacionales	12.550,00	0	12.550,00	6.650,00	6.650,00	6.650,00	0,00	5.900,00
0801 111M 620	Inversión nueva asociada al funcionamiento operativo de los servicios	1.834.720,00	275.000,00	2.109.720,00	1.832.648,99	1.740.436,97	1.678.774,74	61.662,23	369.283,03
0801 111M 630	Inversión de reposición asociada al funcionamiento operativo de los servicios	436.000,00	375.000,00	811.000,00	678.982,57	674.800,60	674.800,60	0,00	136.199,40
0801 111M 83008	Préstamos a familias e instituciones sin fines de lucro	50.000,00	0	50.000,00	21.633,96	21.633,96	21.633,96	0,00	28.366,04
<b>TOTAL PROGRAMA</b>	<b>111M "Gobierno del Poder Judicial"</b>	<b>43.258.250,00</b>	<b>-20.437,36</b>	<b>43.237.812,64</b>	<b>35.656.818,34</b>	<b>35.163.174,59</b>	<b>34.978.828,01</b>	<b>184.346,58</b>	<b>8.074.638,05</b>
0801 1110 12000	Sueldos del grupo A1 y grupo A	527.680,00	0	527.680,00	455.138,50	455.138,50	455.138,50	0,00	72.541,50
0801 1110 12001	Sueldos del grupo A2 y grupo B	549.750,00	0	549.750,00	162.200,81	162.200,81	162.200,81	0,00	387.549,19
0801 1110 12002	Sueldos del grupo C1 y grupo C	73.270,00	0	73.270,00	267.032,79	267.032,79	267.032,79	0,00	-193.762,79
0801 1110 12003	Sueldos del grupo C2 y grupo D	55.390,00	0	55.390,00	41.578,19	41.578,19	41.578,19	0,00	13.811,81
0801 1110 12004	Sueldos del grupo E	0	0	0	35.906,43	35.906,43	35.906,43	0,00	-35.906,43
0801 1110 12005	Trienios	300.000,00	0	300.000,00	305.926,51	305.926,51	305.926,51	0,00	-5.926,51



**CONSEJO GENERAL DEL PODER JUDICIAL**

PARTIDA PRESUPUESTARIA	DESCRIPCIÓN	CRÉDITOS PRESUPUESTARIOS			GASTOS COMPROMETIDOS (4)	OBLIGACIONES RECONOCIDAS (5)	PAGOS (6)	OBLIGACIONES PENDIENTES DE PAGO A 31 DE DICIEMBRE (7=5-6)	REMANENTES DE CRÉDITO (8=3-5)
		INICIALES (1)	MODIF. (2)	DEFINITIVOS (3=1+2)					
0801 1110 12006	Pagas Extraordinarias	345.510,00	0	345.510,00	294.011,36	294.011,36	294.011,36	0,00	51.498,64
0801 1110 12100	Complemento de destino	566.990,00	0	566.990,00	593.854,04	593.854,04	593.854,04	0,00	-26.864,04
0801 1110 12101	Complemento específico	1.787.780,00	0	1.787.780,00	1.875.293,39	1.875.293,39	1.875.293,39	0,00	-87.513,39
0801 1110 12103	Otros complementos	265.890,00	0	265.890,00	495.348,47	495.348,47	495.348,47	0,00	-229.458,47
0801 1110 12400	Sueldos del grupo A1 y grupo A	5.192.130,00	0	5.192.130,00	4.762.818,07	4.762.818,07	4.762.818,07	0,00	429.311,93
0801 1110 12406	Pagas Extraordinarias	865.350,00	0	865.350,00	801.594,81	801.594,81	801.594,81	0,00	63.755,19
0801 1110 12407	Retribuciones complementarias	317.430,00	0	317.430,00	290.919,26	290.919,26	290.919,26	0,00	26.510,74
0801 1110 13000	Retribuciones básicas	62.530,00	9.276,82	71.806,82	55.570,15	55.570,15	55.570,15	0,00	16.236,67
0801 1110 13001	Otras remuneraciones	58.910,00	11.160,54	70.070,54	58.755,06	58.755,06	58.755,06	0,00	11.315,48
0801 1110 151	Gratificaciones	5.150,00	0	5.150,00	5.150,00	5.150,00	5.150,00	0,00	0,00
0801 1110 16000	Seguridad social	2.164.800,00	0	2.164.800,00	1.859.063,86	1.859.063,86	1.859.063,86	0,00	305.736,14
0801 1110 16201	Economatos y comedores	574.730,00	0	574.730,00	477.584,18	447.950,35	447.950,35	0,00	126.779,65
0801 1110 16202	Transporte de personal	200.000,00	0	200.000,00	202.136,08	177.785,15	177.785,15	0,00	22.214,85
0801 1110 16209	Otros	77.980,00	0	77.980,00	13.390,00	12.581,00	12.581,00	0,00	65.399,00
0801 1110 205	Arrendamientos de mobiliario y enseres	23.200,00	0	23.200,00	23.122,53	23.122,53	23.122,53	0,00	77,47
0801 1110 209	Cánones	1.000,00	0	1.000,00	106,63	106,63	106,63	0,00	893,37
0801 1110 212	Edificios y otras construcciones	290.800,00	0	290.800,00	264.639,48	260.444,36	260.444,36	0,00	30.355,64
0801 1110 213	Maquinaria, instalaciones y utillaje	15.000,00	0	15.000,00	6.549,02	6.549,02	6.549,02	0,00	8.450,98
0801 1110 215	Mobiliario y enseres	8.000,00	0	8.000,00	9.301,93	7.032,79	7.032,79	0,00	967,21
0801 1110 216	Equipos para procesos de información	5.000,00	0	5.000,00	0	0	0	0,00	5.000,00
0801 1110 22000	Material ordinario no inventariable	11.000,00	0	11.000,00	3.553,48	3.553,48	3.248,85	304,63	7.446,52
0801 1110 22001	Prensa, revistas, libros y otras publicaciones	2.500,00	0	2.500,00	2.215,01	2.215,01	2.215,01	0,00	284,99





**CONSEJO GENERAL DEL PODER JUDICIAL**

PARTIDA PRESUPUESTARIA	DESCRIPCIÓN	CRÉDITOS PRESUPUESTARIOS			GASTOS COMPROMETIDOS (4)	OBLIGACIONES RECONOCIDAS (5)	PAGOS (6)	OBLIGACIONES PENDIENTES DE PAGO A 31 DE DICIEMBRE (7=5-6)	REMANENTES DE CRÉDITO (8=3-5)
		INICIALES (1)	MODIF. (2)	DEFINITIVOS (3=1+2)					
0801 1110 22002	Material informático no inventariable	7.000,00	0	7.000,00	15.575,52	15.575,52	15.575,52	0,00	-8.575,52
0801 1110 22100	Energía eléctrica	145.000,00	0	145.000,00	109.285,15	105.718,20	105.718,20	0,00	39.281,80
0801 1110 22101	Agua	20.000,00	0	20.000,00	11.421,97	11.421,97	11.421,97	0,00	8.578,03
0801 1110 22102	Gas	15.000,00	0	15.000,00	25.099,10	13.643,79	13.643,79	0,00	1.356,21
0801 1110 22104	Vestuario	6.000,00	0	6.000,00	4.809,44	3.172,62	3.172,62	0,00	2.827,38
0801 1110 22106	Productos farmacéuticos y material sanitario	400	0	400	0	0	0	0,00	400,00
0801 1110 22111	Suministros de repuestos de maquinaria, utillaje y elementos de transporte	300	0	300	0	0	0	0,00	300,00
0801 1110 22112	Suministros de material electrónico, eléctrico y de comunicaciones	5.000,00	0	5.000,00	0	0	0	0,00	5.000,00
0801 1110 22199	Otros suministros	20.000,00	0	20.000,00	37.957,93	37.957,93	37.957,93	0,00	-17.957,93
0801 1110 22200	Servicios de telecomunicaciones	25.000,00	0	25.000,00	43.418,54	42.105,67	42.105,67	0,00	-17.105,67
0801 1110 22201	Postales y mensajería	13.600,00	0	13.600,00	4.650,92	2.881,22	2.881,22	0,00	10.718,78
0801 1110 223	Transportes	30.000,00	0	30.000,00	76.795,20	53.021,25	53.021,25	0,00	-23.021,25
0801 1110 224	Primas de seguros	2.000,00	0	2.000,00	2.402,59	2.402,59	2.402,59	0,00	-402,59
0801 1110 22502	Tributos locales	20.000,00	0	20.000,00	16.849,06	16.849,06	16.849,06	0,00	3.150,94
0801 1110 22601	Atenciones protocolarias y representativas	10.000,00	0	10.000,00	2.322,83	2.322,83	1.437,83	885,00	7.677,17
0801 1110 22606	Reuniones, conferencias y cursos	967.920,00	-119.688,25	848.231,75	622.920,57	596.828,67	561.771,59	35.057,08	251.403,08
0801 1110 22607	Oposiciones y pruebas selectivas	94.000,00	31.223,67	125.223,67	65.570,07	65.570,07	65.570,07	0,00	59.653,60
0801 1110 22700	Limpieza y aseo	230.000,00	0	230.000,00	179.483,64	179.483,64	179.483,64	0,00	50.516,36
0801 1110 22706	Estudios y trabajos técnicos	788.200,00	-249.025,00	539.175,00	290.304,92	200.984,70	200.984,70	0,00	338.190,30



**CONSEJO GENERAL DEL PODER JUDICIAL**

PARTIDA PRESUPUESTARIA	DESCRIPCIÓN	CRÉDITOS PRESUPUESTARIOS			GASTOS COMPROMETIDOS (4)	OBLIGACIONES RECONOCIDAS (5)	PAGOS (6)	OBLIGACIONES PENDIENTES DE PAGO A 31 DE DICIEMBRE (7=5-6)	REMANENTES DE CRÉDITO (8=3-5)
		INICIALES (1)	MODIF. (2)	DEFINITIVOS (3=1+2)					
0801 1110 22799	Otros trabajos realizados por empresas y profesionales	1.400,00	0	1.400,00	1.364,88	1.364,88	1.364,88	0,00	35,12
0801 1110 230	Dietas	1.634.980,00	140.581,95	1.775.561,95	1.396.300,27	1.396.300,27	1.110.398,58	285.901,69	379.261,68
0801 1110 231	Locomoción	1.465.480,00	230.643,83	1.696.123,83	1.066.185,95	1.066.185,95	895.501,21	170.684,74	629.937,88
0801 1110 233	Otras indemnizaciones	3.877.190,00	319.980,03	4.197.170,03	3.023.064,56	3.023.064,56	2.969.127,74	53.936,82	1.174.105,47
0801 1110 483	A Asociaciones Judiciales	32.500,00	0	32.500,00	32.500,00	32.500,00	32.500,00	0,00	0,00
0801 1110 484	Ayudas a la formación	90.000,00	0	90.000,00	79.438,67	79.438,67	79.438,67	0,00	10.561,33
0801 1110 490	Cuotas a Organismos Internacionales	18.000,00	0	18.000,00	15.959,10	15.959,10	15.959,10	0,00	2.040,90
0801 1110 620	Inversión nueva asociada al funcionamiento operativo de los servicios	151.000,00	0	151.000,00	186.856,69	176.737,72	176.737,72	0,00	-25.737,72
0801 1110 630	Inversión de reposición asociada al funcionamiento operativo de los servicios	118.000,00	0	118.000,00	52.296,30	52.296,30	52.296,30	0,00	65.703,70
<b>TOTAL PROGRAMA 1110 "Selección y Formación de Jueces"</b>		<b>24.135.740,00</b>	<b>374.153,59</b>	<b>24.509.893,59</b>	<b>20.725.593,91</b>	<b>20.495.289,20</b>	<b>19.948.519,24</b>	<b>546.769,96</b>	<b>4.014.604,39</b>
0801 111P 12000	Sueldos del grupo A1 y grupo A	183.540,00	0	183.540,00	83.432,88	83.432,88	83.432,88	0,00	100.107,12
0801 111P 12001	Sueldos del grupo A2 y grupo B	297.160,00	0	297.160,00	67.164,60	67.164,60	67.164,60	0,00	229.995,40
0801 111P 12002	Sueldos del grupo C1 y grupo C	85.490,00	0	85.490,00	87.084,82	87.084,82	87.084,82	0,00	-1.594,82
0801 111P 12003	Sueldos del grupo C2 y grupo D	11.080,00	0	11.080,00	50.342,12	50.342,12	50.342,12	0,00	-39.262,12
0801 111P 12004	Sueldos del grupo E	0	0	0	7.683,00	7.683,00	7.683,00	0,00	-7.683,00
0801 111P 12005	Trienios	118.440,00	0	118.440,00	106.729,93	106.729,93	106.729,93	0,00	11.710,07
0801 111P 12006	Pagas Extraordinarias	162.630,00	0	162.630,00	94.312,68	94.312,68	94.312,68	0,00	68.317,32
0801 111P 12100	Complemento de destino	290.490,00	0	290.490,00	190.695,59	190.695,59	190.695,59	0,00	99.794,41
0801 111P 12101	Complemento específico	896.270,00	-6.300,00	889.970,00	577.460,53	577.460,53	577.460,53	0,00	312.509,47



**CONSEJO GENERAL DEL PODER JUDICIAL**

PARTIDA PRESUPUESTARIA	DESCRIPCIÓN	CRÉDITOS PRESUPUESTARIOS			GASTOS COMPROMETIDOS (4)	OBLIGACIONES RECONOCIDAS (5)	PAGOS (6)	OBLIGACIONES PENDIENTES DE PAGO A 31 DE DICIEMBRE (7=5-6)	REMANENTES DE CRÉDITO (8=3-5)
		INICIALES (1)	MODIF. (2)	DEFINITIVOS (3=1+2)					
0801 111P 12103	Otros complementos	142.420,00	0	142.420,00	215.425,33	215.425,33	215.425,33	0,00	-73.005,33
0801 111P 13000	Retribuciones básicas	171.610,00	2.650,00	174.260,00	173.759,84	173.759,84	173.759,84	0,00	500,16
0801 111P 13001	Otras remuneraciones	172.380,00	3.650,00	176.030,00	175.346,01	175.346,01	175.346,01	0,00	683,99
0801 111P 151	Gratificaciones	3.150,00	0	3.150,00	3.150,00	3.150,00	3.150,00	0,00	0,00
0801 111P 16000	Seguridad social	240.000,00	0	240.000,00	205.589,29	205.589,29	205.589,29	0,00	34.410,71
0801 111P 16200	Formación y perfeccionamiento del personal	10.330,00	0	10.330,00	4.092,97	4.092,97	4.092,97	0,00	6.237,03
0801 111P 16201	Economatos y comedores	22.320,00	0	22.320,00	16.111,80	16.111,80	16.111,80	0,00	6.208,20
0801 111P 16209	Otros	550	0	550	143	119	119	0,00	431,00
0801 111P 205	Arrendamientos de mobiliario y enseres	8.000,00	0	8.000,00	7.970,36	7.970,08	7.970,08	0,00	29,92
0801 111P 208	Arrendamientos de otro inmovilizado material	24.000,00	0	24.000,00	17.134,16	17.134,16	17.134,16	0,00	6.865,84
0801 111P 212	Edificios y otras construcciones	15.000,00	0	15.000,00	14.780,38	14.780,38	14.780,38	0,00	219,62
0801 111P 213	Maquinaria, instalaciones y utillaje	1.500,00	0	1.500,00	986,36	986,36	986,36	0,00	513,64
0801 111P 215	Mobiliario y enseres	600	0	600	450,94	221,2	221,2	0,00	378,80
0801 111P 216	Equipos para procesos de información	486.500,00	0	486.500,00	327.724,02	300.096,18	300.096,18	0,00	186.403,82
0801 111P 22000	Material ordinario no inventariable	6.000,00	0	6.000,00	479,41	479,41	479,41	0,00	5.520,59
0801 111P 22001	Prensa, revistas, libros y otras publicaciones	608.900,00	0	608.900,00	546.671,79	513.844,54	513.844,54	0,00	95.055,46
0801 111P 22002	Material informático no inventariable	1.114.100,00	0	1.114.100,00	1.309.021,46	1.227.282,92	1.227.203,92	79,00	-113.182,92
0801 111P 22100	Energía eléctrica	31.000,00	0	31.000,00	27.696,57	27.696,57	27.696,57	0,00	3.303,43
0801 111P 22101	Agua	3.500,00	0	3.500,00	2.101,23	2.101,23	2.101,23	0,00	1.398,77
0801 111P 22102	Gas	5.000,00	0	5.000,00	3.423,34	3.423,34	3.423,34	0,00	1.576,66



**CONSEJO GENERAL DEL PODER JUDICIAL**

PARTIDA PRESUPUESTARIA	DESCRIPCIÓN	CRÉDITOS PRESUPUESTARIOS			GASTOS COMPROMETIDOS (4)	OBLIGACIONES RECONOCIDAS (5)	PAGOS (6)	OBLIGACIONES PENDIENTES DE PAGO A 31 DE DICIEMBRE (7=5-6)	REMANENTES DE CRÉDITO (8=3-5)
		INICIALES (1)	MODIF. (2)	DEFINITIVOS (3=1+2)					
0801 111P 22112	Suministros de material electrónico, eléctrico y de comunicaciones	1.000,00	0	1.000,00	26	26	26	0,00	974,00
0801 111P 22199	Otros suministros	1.000,00	0	1.000,00	3.250,29	3.250,29	3.192,21	58,08	-2.250,29
0801 111P 22200	Servicios de telecomunicaciones	240.000,00	0	240.000,00	215.306,97	215.306,95	215.306,95	0,00	24.693,05
0801 111P 22201	Postales y mensajería	13.600,00	0	13.600,00	4.616,77	2.787,51	2.787,51	0,00	10.812,49
0801 111P 224	Primas de seguros	700	0	700	560,03	560,03	560,03	0,00	139,97
0801 111P 22601	Atenciones protocolarias y representativas	8.000,00	0	8.000,00	1.080,53	1.080,53	1.080,53	0,00	6.919,47
0801 111P 22606	Reuniones, conferencias y cursos	26.500,00	0	26.500,00	2.271,91	2.271,91	2.271,91	0,00	24.228,09
0801 111P 22700	Limpieza y aseo	45.000,00	0	45.000,00	38.686,16	38.686,16	38.686,16	0,00	6.313,84
0801 111P 22701	Seguridad	34.000,00	0	34.000,00	40.126,48	40.126,48	40.126,48	0,00	-6.126,48
0801 111P 22706	Estudios y trabajos técnicos	4.980.750,00	464.854,80	5.445.604,80	5.032.359,39	4.904.009,49	4.895.271,95	8.737,54	541.595,31
0801 111P 22799	Otros trabajos realizados por empresas y profesionales	3.200,00	0	3.200,00	2.740,26	2.740,26	2.740,26	0,00	459,74
0801 111P 230	Dietas	27.000,00	0	27.000,00	7.840,29	7.840,29	7.680,27	160,02	19.159,71
0801 111P 231	Locomoción	40.000,00	15.000,00	55.000,00	18.415,68	18.415,68	18.042,51	373,17	36.584,32
0801 111P 240	Gastos de edición y distribución	147.000,00	0	147.000,00	103.454,53	95.686,29	95.686,29	0,00	51.313,71
0801 111P 620	Inversión nueva asociada al funcionamiento operativo de los servicios	256.900,00	0	256.900,00	205.453,84	205.453,81	205.453,81	0,00	51.446,19
0801 111P 630	Inversión de reposición asociada al funcionamiento operativo de los servicios	3.200,00	740.000,00	743.200,00	606.681,10	601.708,80	601.708,80	0,00	141.491,20
<b>TOTAL PROGRAMA 111P "Documentación y Publicaciones Judiciales"</b>		<b>10.939.810,00</b>	<b>1.219.854,80</b>	<b>12.159.664,80</b>	<b>10.599.834,64</b>	<b>10.314.467,24</b>	<b>10.305.059,43</b>	<b>9.407,81</b>	<b>1.845.197,56</b>
<b>Totales</b>		<b>78.333.800,00</b>	<b>1.573.571,03</b>	<b>79.907.371,03</b>	<b>66.982.246,89</b>	<b>65.972.931,03</b>	<b>65.232.406,68</b>	<b>740.524,35</b>	<b>13.934.440,00</b>



**CONSEJO GENERAL DEL PODER JUDICIAL**

7.1.1.1.2. Resumen por programa y capítulo

PARTIDA PRESUPUESTARIA	DESCRIPCIÓN	CRÉDITOS PRESUPUESTARIOS			GASTOS COMPROMETIDOS (4)	OBLIGACIONES RECONOCIDAS (5)	PAGOS (6)	OBLIGACIONES PENDIENTES DE PAGO A 31 DE DICIEMBRE (7=5-6)	REMANENTES DE CRÉDITO (8=3-5)	PORCENTAJES DE EJECUCIÓN SOBRE CTOS. DEFINITIVOS
		INICIALES (1)	MODIFICAC. (2)	DEFINITIVOS (3=1+2)						
0801 111M 1	Gastos de personal	31.079.620,00	-720.437,36	30.359.182,64	24.817.882,26	24.796.932,13	24.796.932,13	0,00	5.562.250,51	81,68%
0801 111M 2	Gastos corrientes en bienes y servicios	9.419.260,00	50.000,00	9.469.260,00	7.872.920,56	7.496.620,93	7.373.936,58	122.684,35	1.972.639,07	79,17%
0801 111M 4	Transferencias corrientes	438.650,00	0,00	438.650,00	432.750,00	432.750,00	432.750,00	0,00	5.900,00	98,65%
0801 111M 6	Inversiones reales	2.270.720,00	650.000,00	2.920.720,00	2.511.631,56	2.415.237,57	2.353.575,34	61.662,23	505.482,43	82,69%
0801 111M 8	Activos financieros	50.000,00	0,00	50.000,00	21.633,96	21.633,96	21.633,96	0,00	28.366,04	43,27%
TOTAL PROGRAMA 111M		43.258.250,00	-20.437,36	43.237.812,64	35.656.818,34	35.163.174,59	34.978.828,01	184.346,58	8.074.638,05	81,33%
0801 1110 1	Gastos de personal	13.991.270,00	20.437,36	14.011.707,36	13.053.271,96	12.998.478,20	12.998.478,20	0,00	1.013.229,16	92,77%
0801 1110 2	Gastos corrientes en bienes y servicios	9.734.970,00	353.716,23	10.088.686,23	7.305.271,19	7.139.879,21	6.593.109,25	546.769,96	2.948.807,02	70,77%
0801 1110 4	Transferencias corrientes	140.500,00	0,00	140.500,00	127.897,77	127.897,77	127.897,77	0,00	12.602,23	91,03%
0801 1110 6	Inversiones reales	269.000,00	0,00	269.000,00	239.152,99	229.034,02	229.034,02	0,00	39.965,98	85,14%
TOTAL PROGRAMA 1110		24.135.740,00	374.153,59	24.509.893,59	20.725.593,91	20.495.289,20	19.948.519,24	546.769,96	4.014.604,39	83,62%
0801 111P 1	Gastos de personal	2.807.860,00	0,00	2.807.860,00	2.058.524,39	2.058.500,39	2.058.500,39	0,00	749.359,61	73,31%
0801 111P 2	Gastos corrientes en bienes y servicios	7.871.850,00	479.854,80	8.351.704,80	7.729.175,31	7.448.804,24	7.439.396,43	9.407,81	902.900,56	89,19%
0801 111P 6	Inversiones reales	260.100,00	740.000,00	1.000.100,00	812.134,94	807.162,61	807.162,61	0,00	192.937,39	80,71%
TOTAL PROGRAMA 111P		10.939.810,00	1.219.854,80	12.159.664,80	10.599.834,64	10.314.467,24	10.305.059,43	9.407,81	1.845.197,56	84,83%
<b>TOTALES</b>		<b>78.333.800,00</b>	<b>1.573.571,03</b>	<b>79.907.371,03</b>	<b>66.982.246,89</b>	<b>65.972.931,03</b>	<b>65.232.406,68</b>	<b>740.524,35</b>	<b>13.934.440,00</b>	<b>82,56%</b>



### 7.1.1.2. Modificaciones de crédito

#### 7.1.1.2.1. A nivel de partida presupuestaria

PARTIDA PRESUPUESTARIA	DESCRIPCIÓN	CRÉDITOS EXTRAORD.	SUPLEMENTOS DE CRÉDITO	AMPLIACIONES DE CRÉDITO	TRANSFERENCIAS DE CRÉDITO		INCORPORAC. DE REMANENTES DE CRÉDITO	CRÉDITOS GENERADOS POR INGRESOS	BAJAS POR ANULACIÓN Y RECTIFICACIÓN	TOTAL MODIFICACIONES
					POSITIVAS	NEGATIVAS				
0801 111M 10000	Retribuciones básicas	0,00	0,00	0,00	0,00	220.000,00	0,00	0,00	0,00	-220.000,00
0801 111M 10001	Altos Cargos. Retribuciones complementarias	0,00	0,00	0,00	0,00	480.000,00	0,00	0,00	0,00	-480.000,00
0801 111M 12181	Necesidades adicionales	0,00	0,00	0,00	0,00	62.077,36	0,00	0,00	0,00	-62.077,36
0801 111M 150	Productividad	0,00	0,00	0,00	41.640,00	0,00	0,00	0,00	0,00	41.640,00
0801 111M 205	Arrendamientos de mobiliario y enseres	0,00	0,00	0,00	33.000,00	0,00	0,00	0,00	0,00	33.000,00
0801 111M 216	Equipos para procesos de información	0,00	0,00	0,00	0,00	33.000,00	0,00	0,00	0,00	-33.000,00
0801 111M 22502	Tributos locales	0,00	0,00	0,00	50.000,00	0,00	0,00	0,00	0,00	50.000,00
0801 111M 620	Inversión nueva asociada al funcionamiento operativo de los servicios	0,00	0,00	0,00	275.000,00	0,00	0,00	0,00	0,00	275.000,00
0801 111M 630	Inversión de reposición asociada al funcionamiento operativo de los servicios	0,00	0,00	0,00	375.000,00	0,00	0,00	0,00	0,00	375.000,00
<b>TOTAL PROGRAMA 111M "Gobierno del Poder Judicial"</b>		<b>0,00</b>	<b>0,00</b>	<b>0,00</b>	<b>774.640,00</b>	<b>795.077,36</b>	<b>0,00</b>	<b>0,00</b>	<b>0,00</b>	<b>-20.437,36</b>
0801 1110 13000	Retribuciones básicas	0,00	0,00	0,00	9.276,82	0,00	0,00	0,00	0,00	9.276,82



**CONSEJO GENERAL DEL PODER JUDICIAL**

PARTIDA PRESUPUESTARIA	DESCRIPCIÓN	CRÉDITOS EXTRAORD.	SUPLEMENTOS DE CRÉDITO	AMPLIACIONES DE CRÉDITO	TRANSFERENCIAS DE CRÉDITO		INCORPORAC. DE REMANENTES DE CRÉDITO	CRÉDITOS GENERADOS POR INGRESOS	BAJAS POR ANULACIÓN Y RECTIFICACIÓN	TOTAL MODIFICACIONES
					POSITIVAS	NEGATIVAS				
0801 1110 13001	Otras remuneraciones	0,00	0,00	0,00	11.160,54	0,00	0,00	0,00	0,00	11.160,54
0801 1110 22606	Reuniones, conferencias y cursos	0,00	0,00	0,00	311,75	120.000,00	0,00	0,00	0,00	-119.688,25
0801 1110 22607	Oposiciones y pruebas selectivas	0,00	0,00	0,00	31.223,67	0,00	0,00	0,00	0,00	31.223,67
0801 1110 22706	Estudios y trabajos técnicos	0,00	0,00	0,00	975,00	250.000,00	0,00	0,00	0,00	-249.025,00
0801 1110 230	Dietas	0,00	0,00	0,00	140.581,95	0,00	0,00	0,00	0,00	140.581,95
0801 1110 231	Locomoción	0,00	0,00	0,00	230.643,83	0,00	0,00	0,00	0,00	230.643,83
0801 1110 233	Otras indemnizaciones	0,00	0,00	0,00	319.980,03	0,00	0,00	0,00	0,00	319.980,03
<b>TOTAL PROGRAMA 1110 "Selección y Formación de Jueces"</b>		<b>0,00</b>	<b>0,00</b>	<b>0,00</b>	<b>744.153,59</b>	<b>370.000,00</b>	<b>0,00</b>	<b>0,00</b>	<b>0,00</b>	<b>374.153,59</b>
0801 111P 12101	Complemento específico	0,00	0,00	0,00	0,00	6.300,00	0,00	0,00	0,00	-6.300,00
0801 111P 13000	Retribuciones básicas	0,00	0,00	0,00	2.650,00	0,00	0,00	0,00	0,00	2.650,00
0801 111P 13001	Otras remuneraciones	0,00	0,00	0,00	3.650,00	0,00	0,00	0,00	0,00	3.650,00
0801 111P 22706	Estudios y trabajos técnicos	0,00	0,00	0,00	0,00	755.000,00	0,00	1.219.854,80	0,00	464.854,80
0801 111P 231	Locomoción	0,00	0,00	0,00	15.000,00	0,00	0,00	0,00	0,00	15.000,00
0801 111P 630	Inversión de reposición asociada al funcionamiento operativo de los servicios	0,00	0,00	0,00	740.000,00	0,00	0,00	0,00	0,00	740.000,00
<b>TOTAL PROGRAMA 111P "Documentación y Publicaciones Judiciales"</b>		<b>0,00</b>	<b>0,00</b>	<b>0,00</b>	<b>761.300,00</b>	<b>761.300,00</b>	<b>0,00</b>	<b>1.219.854,80</b>	<b>0,00</b>	<b>1.219.854,80</b>
<b>TOTAL GENERAL</b>		<b>0,00</b>	<b>0,00</b>	<b>0,00</b>	<b>2.280.093,59</b>	<b>1.926.377,36</b>	<b>0,00</b>	<b>1.219.854,80</b>	<b>0,00</b>	<b>1.573.571,03</b>



**CONSEJO GENERAL DEL PODER JUDICIAL**

7.1.1.2.2. Resumen por programa y capítulo

PARTIDA PRESUPUESTARIA	DESCRIPCIÓN	CRÉDITOS EXTRAORD.	SUPLEMENTOS DE CRÉDITO	AMPLIACIONES DE CRÉDITO	TRANSFERENCIAS DE CRÉDITO		INCORPORAC. DE REMANENTES DE CRÉDITO	CRÉDITOS GENERADOS POR INGRESOS	BAJAS POR ANULACIÓN Y RECTIFICACIÓN	TOTAL MODIFICACIONES
					POSITIVAS	NEGATIVAS				
0801 111M 1	Gastos de personal	0,00	0,00	0,00	41.640,00	762.077,36	0,00	0,00	0,00	-720.437,36
0801 111M 2	Gastos corrientes en bienes y servicios	0,00	0,00	0,00	83.000,00	33.000,00	0,00	0,00	0,00	50.000,00
0801 111M 6	Inversiones reales	0,00	0,00	0,00	650.000,00	0,00	0,00	0,00	0,00	650.000,00
<b>TOTAL PROGRAMA 111M "Gobierno del Poder Judicial"</b>		<b>0,00</b>	<b>0,00</b>	<b>0,00</b>	<b>774.640,00</b>	<b>795.077,36</b>	<b>0,00</b>	<b>0,00</b>	<b>0,00</b>	<b>-20.437,36</b>
0801 111O 1	Gastos de personal	0,00	0,00	0,00	20.437,36	0,00	0,00	0,00	0,00	20.437,36
0801 111O 2	Gastos corrientes en bienes y servicios	0,00	0,00	0,00	723.716,23	370.000,00	0,00	0,00	0,00	353.716,23
<b>TOTAL PROGRAMA 111O "Selección y Formación de Jueces"</b>		<b>0,00</b>	<b>0,00</b>	<b>0,00</b>	<b>744.153,59</b>	<b>370.000,00</b>	<b>0,00</b>	<b>0,00</b>	<b>0,00</b>	<b>374.153,59</b>
0801 111P 1	Gastos de personal	0,00	0,00	0,00	6.300,00	6.300,00	0,00	0,00	0,00	0,00
0801 111P 2	Gastos corrientes en bienes y servicios	0,00	0,00	0,00	15.000,00	755.000,00	0,00	1.219.854,80	0,00	479.854,80
0801 111P 6	Inversiones reales	0,00	0,00	0,00	740.000,00	0,00	0,00	0,00	0,00	740.000,00
<b>TOTAL PROGRAMA 111P "Documentación y Publicaciones Judiciales"</b>		<b>0,00</b>	<b>0,00</b>	<b>0,00</b>	<b>761.300,00</b>	<b>761.300,00</b>	<b>0,00</b>	<b>1.219.854,80</b>	<b>0,00</b>	<b>1.219.854,80</b>
<b>TOTAL GENERAL</b>		<b>0,00</b>	<b>0,00</b>	<b>0,00</b>	<b>2.280.093,59</b>	<b>1.926.377,36</b>	<b>0,00</b>	<b>1.219.854,80</b>	<b>0,00</b>	<b>1.573.571,03</b>





**CONSEJO GENERAL DEL PODER JUDICIAL**

7.1.1.3. Remanentes de crédito

7.1.1.3.1. A nivel de partida presupuestaria

PARTIDA PRESUPUESTARIA	DESCRIPCIÓN	REMANENTES DE CRÉDITO COMPROMETIDOS	REMANENTES DE CRÉDITO NO COMPROMETIDOS	TOTAL
0800 111M 100000	Altos Cargos. Retrib. básicas	0,00	352.270,01	352.270,01
0801 111M 10001	Altos Cargos. Retribuciones complementarias	0,00	913.152,72	913.152,72
0801 111M 11000	Personal eventual. Retribuciones básicas	0,00	145.034,17	145.034,17
0801 111M 11001	Personal eventual. Retribuciones complementarias	0,00	139.621,83	139.621,83
0801 111M 12000	Sueldos del grupo A1 y grupo A	0,00	168.160,68	168.160,68
0801 111M 12001	Sueldos del grupo A2 y grupo B	0,00	1.282.618,42	1.282.618,42
0801 111M 12002	Sueldos del grupo C1 y grupo C	0,00	-364.538,19	-364.538,19
0801 111M 12003	Sueldos del grupo C2 y grupo D	0,00	28.840,58	28.840,58
0801 111M 12004	Sueldos del grupo E	0,00	-109.639,19	-109.639,19
0801 111M 12005	Trienios	0,00	194.941,31	194.941,31
0801 111M 12006	Pagas Extraordinarias	0,00	291.013,51	291.013,51
0801 111M 12100	Complemento de destino	0,00	139.546,15	139.546,15
0801 111M 12101	Complemento específico	0,00	469.494,07	469.494,07
0801 111M 12103	Otros complementos	0,00	-453.951,68	-453.951,68
0801 111M 12181	Necesidades adicionales	0,00	1.999.922,64	1.999.922,64
0801 111M 13000	Retribuciones básicas	0,00	58.213,50	58.213,50
0801 111M 13001	Otras remuneraciones	0,00	40.651,84	40.651,84
0801 111M 150	Productividad	0,00	24,16	24,16
0801 111M 151	Gratificaciones	0,00	0,00	0,00
0801 111M 16000	Seguridad social	0,00	20.007,88	20.007,88
0801 111M 16200	Formación y perfeccionamiento del personal	1.005,00	56.191,00	57.196,00
0801 111M 16201	Economatos y comedores	12.592,58	33.960,00	46.552,58



**CONSEJO GENERAL DEL PODER JUDICIAL**

PARTIDA PRESUPUESTARIA	DESCRIPCIÓN	REMANENTES DE CRÉDITO COMPROMETIDOS	REMANENTES DE CRÉDITO NO COMPROMETIDOS	TOTAL
0801 111M 16204	Acción social	0,00	100.545,85	100.545,85
0801 111M 16205	Seguros	0,00	39.851,57	39.851,57
0801 111M 16209	Otros	7.352,55	-4.632,45	2.720,10
0801 111M 205	Arrendamientos de mobiliario y enseres	0,00	30.708,58	30.708,58
0801 111M 212	Edificios y otras construcciones	3.333,46	30.502,65	33.836,11
0801 111M 213	Maquinaria, instalaciones y utillaje	33.922,40	49.996,30	83.918,70
0801 111M 215	Mobiliario y enseres	4.340,43	44.709,25	49.049,68
0801 111M 216	Equipos para procesos de información	29.400,51	116.265,80	145.666,31
0801 111M 22000	Material ordinario no inventariable	0,00	17.516,09	17.516,09
0801 111M 22001	Prensa, revistas, libros y otras publicaciones	839,93	-5.284,91	-4.444,98
0801 111M 22002	Material informático no inventariable	1.055,49	-63.962,55	-62.907,06
0801 111M 22100	Energía eléctrica	3.090,20	9.607,56	12.697,76
0801 111M 22101	Agua	0,00	6.756,69	6.756,69
0801 111M 22102	Gas	0,00	-8.160,03	-8.160,03
0801 111M 22104	Vestuario	12.988,75	1.895,93	14.884,68
0801 111M 22106	Productos farmacéuticos y material sanitario	0,00	729,62	729,62
0801 111M 22111	Suministros de repuestos de maquinaria, utillaje y elementos de transporte	0,00	5.019,81	5.019,81
0801 111M 22112	Suministros de material electrónico, eléctrico y de comunicaciones	0,00	6.541,62	6.541,62
0801 111M 22199	Otros suministros	0,00	-3.812,94	-3.812,94
0801 111M 22200	Servicios de telecomunicaciones	2.000,05	5.543,18	7.543,23
0801 111M 22201	Postales y mensajería	6.822,81	19.939,87	26.762,68
0801 111M 223	Transportes	21.637,47	-4.189,00	17.448,47
0801 111M 224	Primas de seguros	0,00	-446,77	-446,77
0801 111M 22502	Tributos locales	0,00	90.771,92	90.771,92
0801 111M 22601	Atenciones protocolarias y representativas	0,00	123.831,32	123.831,32



**CONSEJO GENERAL DEL PODER JUDICIAL**

PARTIDA PRESUPUESTARIA	DESCRIPCIÓN	REMANENTES DE CRÉDITO COMPROMETIDOS	REMANENTES DE CRÉDITO NO COMPROMETIDOS	TOTAL
0801 111M 22602	Publicidad y propaganda	0,00	-4.012,02	-4.012,02
0801 111M 22603	Jurídicos, contenciosos	0,00	46.415,34	46.415,34
0801 111M 22606	Reuniones, conferencias y cursos	0,00	65.466,99	65.466,99
0801 111M 22700	Limpieza y aseo	605,00	6.500,00	7.105,00
0801 111M 22701	Seguridad social	0,00	-11.823,55	-11.823,55
0801 111M 22704	Custodia, depósito y almacenaje	2.169,13	8.016,37	10.185,50
0801 111M 22706	Estudios y trabajos técnicos	254.093,97	466.949,01	721.042,98
0801 111M 22799	Otros	0,03	-47.595,72	-47.595,69
0801 111M 230	Dietas	0,00	263.384,08	263.384,08
0801 111M 231	Locomoción	0,00	443.454,53	443.454,53
0801 111M 233	Otras indemnizaciones	0,00	-114.895,58	-114.895,58
0801 111M 483	A Asociaciones Judiciales	0,00	0,00	0,00
0801 111M 490	Cuotas a Organismos Internacionales	0,00	5.900,00	5.900,00
0801 111M 620	Inversión nueva asociada al funcionamiento operativo de los servicios	92.212,02	277.071,01	369.283,03
0801 111M 630	Inversión de reposición asociada al funcionamiento operativo de los servicios	4.181,97	132.017,43	136.199,40
0801 111M 83008	Préstamos a familias e instituciones sin fines de lucro	0,00	28.366,04	28.366,04
<b>TOTAL PROGRAMA 111M "Gobierno del Poder Judicial"</b>		<b>493.643,75</b>	<b>7.580.994,30</b>	<b>8.074.638,05</b>
0801 111O 12000	Sueldos del grupo A1 y grupo A	0,00	72.541,50	72.541,50
0801 111O 12001	Sueldos del grupo A2 y grupo B	0,00	387.549,19	387.549,19
0801 111O 12002	Sueldos del grupo C1 y grupo C	0,00	-193.762,79	-193.762,79
0801 111O 12003	Sueldos del grupo C2 y grupo D	0,00	13.811,81	13.811,81
0801 111O 12004	Sueldos del grupo E	0,00	-35.906,43	-35.906,43
0801 111O 12005	Trienios	0,00	-5.926,51	-5.926,51
0801 111O 12006	Pagas Extraordinarias	0,00	51.498,64	51.498,64
0801 111O 12100	Complemento de destino	0,00	-26.864,04	-26.864,04



**CONSEJO GENERAL DEL PODER JUDICIAL**

PARTIDA PRESUPUESTARIA	DESCRIPCIÓN	REMANENTES DE CRÉDITO COMPROMETIDOS	REMANENTES DE CRÉDITO NO COMPROMETIDOS	TOTAL
0801 1110 12101	Complemento específico	0,00	-87.513,39	-87.513,39
0801 1110 12103	Otros complementos	0,00	-229.458,47	-229.458,47
0801 1110 12400	Sueldos del grupo A1 y grupo A	0,00	429.311,93	429.311,93
0801 1110 12406	Pagas Extraordinarias	0,00	63.755,19	63.755,19
0801 1110 12407	Retribuciones complementarias	0,00	26.510,74	26.510,74
0801 1110 13000	Retribuciones básicas	0,00	16.236,67	16.236,67
0801 1110 13001	Otras remuneraciones	0,00	11.315,48	11.315,48
0801 1110 151	Gratificaciones	0,00	0,00	0,00
0801 1110 16000	Seguridad social	0,00	305.736,14	305.736,14
0801 1110 16201	Economatos y comedores	29.633,83	97.145,82	126.779,65
0801 1110 16202	Transporte de personal	24.350,93	-2.136,08	22.214,85
0801 1110 16209	Otros	809,00	64.590,00	65.399,00
0801 1110 205	Arrendamientos de mobiliario y enseres	0,00	77,47	77,47
0801 1110 209	Cánones	0,00	893,37	893,37
0801 1110 212	Edificios y otras construcciones	4.195,12	26.160,52	30.355,64
0801 1110 213	Maquinaria, instalaciones y utillaje	0,00	8.450,98	8.450,98
0801 1110 215	Mobiliario y enseres	2.269,14	-1.301,93	967,21
0801 1110 216	Equipos para procesos de información	0,00	5.000,00	5.000,00
0801 1110 22000	Material ordinario no inventariable	0,00	7.446,52	7.446,52
0801 1110 22001	Prensa, revistas, libros y otras publicaciones	0,00	284,99	284,99
0801 1110 22002	Material informático no inventariable	0,00	-8.575,52	-8.575,52
0801 1110 22100	Energía eléctrica	3.566,95	35.714,85	39.281,80
0801 1110 22101	Agua	0,00	8.578,03	8.578,03
0801 1110 22102	Gas	11.455,31	-10.099,10	1.356,21
0801 1110 22104	Vestuario	1.636,82	1.190,56	2.827,38
0801 1110 22106	Productos farmacéuticos y material sanitario	0,00	400,00	400,00



**CONSEJO GENERAL DEL PODER JUDICIAL**

PARTIDA PRESUPUESTARIA	DESCRIPCIÓN	REMANENTES DE CRÉDITO COMPROMETIDOS	REMANENTES DE CRÉDITO NO COMPROMETIDOS	TOTAL
0801 1110 22111	Suministros de repuestos de maquinaria, utillaje y elementos de transporte	0,00	300,00	300,00
0801 1110 22112	Suministros de material electrónico, eléctrico y de comunicaciones	0,00	5.000,00	5.000,00
0801 1110 22199	Otros suministros	0,00	-17.957,93	-17.957,93
0801 1110 22200	Servicios de telecomunicaciones	1.312,87	-18.418,54	-17.105,67
0801 1110 22201	Postales y mensajería	1.769,70	8.949,08	10.718,78
0801 1110 223	Transportes	23.773,95	-46.795,20	-23.021,25
0801 1110 224	Primas de seguros	0,00	-402,59	-402,59
0801 1110 22502	Tributos locales	0,00	3.150,94	3.150,94
0801 1110 22601	Atenciones protocolarias y representativas	0,00	7.677,17	7.677,17
0801 1110 22606	Reuniones, conferencias y cursos	26.091,90	225.311,18	251.403,08
0801 1110 22607	Oposiciones y pruebas selectivas	0,00	59.653,60	59.653,60
0801 1110 22700	Limpieza y aseo	0,00	50.516,36	50.516,36
0801 1110 22706	Estudios y trabajos técnicos	89.320,22	248.870,08	338.190,30
0801 1110 22799	Otros trabajos realizados por empresas y profesionales	0,00	35,12	35,12
0801 1110 230	Dietas	0,00	379.261,68	379.261,68
0801 1110 231	Locomoción	0,00	629.937,88	629.937,88
0801 1110 233	Otras indemnizaciones	0,00	1.174.105,47	1.174.105,47
0801 1110 483	A Asociaciones Judiciales	0,00	0,00	0,00
0801 1110 484	Ayudas a la formación	0,00	10.561,33	10.561,33
0801 1110 490	Cuotas a Organismos Internacionales	0,00	2.040,90	2.040,90
0801 1110 620	Inversión nueva asociada al funcionamiento operativo de los servicios	10.118,97	-35.856,69	-25.737,72
0801 1110 630	Inversión de reposición asociada al funcionamiento operativo de los servicios	0,00	65.703,70	65.703,70
<b>TOTAL PROGRAMA 1110 "Selección y Formación de Jueces"</b>		<b>230.304,71</b>	<b>3.784.299,68</b>	<b>4.014.604,39</b>



**CONSEJO GENERAL DEL PODER JUDICIAL**

PARTIDA PRESUPUESTARIA	DESCRIPCIÓN	REMANENTES DE CRÉDITO COMPROMETIDOS	REMANENTES DE CRÉDITO NO COMPROMETIDOS	TOTAL
0801 111P 12000	Sueldos del grupo A1 y grupo A	0,00	100.107,12	100.107,12
0801 111P 12001	Sueldos del grupo A2 y grupo B	0,00	229.995,40	229.995,40
0801 111P 12002	Sueldos del grupo C1 y grupo C	0,00	-1.594,82	-1.594,82
0801 111P 12003	Sueldos del grupo C2 y grupo D	0,00	-39.262,12	-39.262,12
0801 111P 12004	Sueldos del grupo E	0,00	-7.683,00	-7.683,00
0801 111P 12005	Trienios	0,00	11.710,07	11.710,07
0801 111P 12006	Pagas Extraordinarias	0,00	68.317,32	68.317,32
0801 111P 12100	Complemento de destino	0,00	99.794,41	99.794,41
0801 111P 12101	Complemento específico	0,00	312.509,47	312.509,47
0801 111P 12103	Otros complementos	0,00	-73.005,33	-73.005,33
0801 111P 13000	Retribuciones básicas	0,00	500,16	500,16
0801 111P 13001	Otras remuneraciones	0,00	683,99	683,99
0801 111P 151	Gratificaciones	0,00	0,00	0,00
0801 111P 16000	Seguridad social	0,00	34.410,71	34.410,71
0801 111P 16200	Formación y perfeccionamiento del personal	0,00	6.237,03	6.237,03
0801 111P 16201	Economatos y comedores	0,00	6.208,20	6.208,20
0801 111P 16209	Otros	24,00	407,00	431,00
0801 111P 205	Arrendamientos de mobiliario y enseres	0,28	29,64	29,92
0801 111P 208	Arrendamientos de otro inmovilizado material	0,00	6.865,84	6.865,84
0801 111P 212	Edificios y otras construcciones	0,00	219,62	219,62
0801 111P 213	Maquinaria, instalaciones y utillaje	0,00	513,64	513,64
0801 111P 215	Mobiliario y enseres	229,74	149,06	378,80
0801 111P 216	Equipos para procesos de información	27.627,84	158.775,98	186.403,82
0801 111P 22000	Material ordinario no inventariable	0,00	5.520,59	5.520,59
0801 111P 22001	Prensa, revistas, libros y otras publicaciones	32.827,25	62.228,21	95.055,46
0801 111P 22002	Material informático no inventariable	81.738,54	-194.921,46	-113.182,92



**CONSEJO GENERAL DEL PODER JUDICIAL**

PARTIDA PRESUPUESTARIA	DESCRIPCIÓN	REMANENTES DE CRÉDITO COMPROMETIDOS	REMANENTES DE CRÉDITO NO COMPROMETIDOS	TOTAL
0801 111P 22100	Energía eléctrica	0,00	3.303,43	3.303,43
0801 111P 22101	Agua	0,00	1.398,77	1.398,77
0801 111P 22102	Gas	0,00	1.576,66	1.576,66
0801 111P 22112	Suministros de material electrónico, eléctrico y de comunicaciones	0,00	974,00	974,00
0801 111P 22199	Otros suministros	0,00	-2.250,29	-2.250,29
0801 111P 22200	Servicios de telecomunicaciones	0,02	24.693,03	24.693,05
0801 111P 22201	Postales y mensajería	1.829,26	8.983,23	10.812,49
0801 111P 224	Primas de seguros	0,00	139,97	139,97
0801 111P 22601	Atenciones protocolarias y representativas	0,00	6.919,47	6.919,47
0801 111P 22606	Reuniones, conferencias y cursos	0,00	24.228,09	24.228,09
0801 111P 22700	Limpieza y aseo	0,00	6.313,84	6.313,84
0801 111P 22701	Seguridad	0,00	-6.126,48	-6.126,48
0801 111P 22706	Estudios y trabajos técnicos	128.349,90	413.245,41	541.595,31
0801 111P 22799	Otros trabajos realizados por empresas y profesionales	0,00	459,74	459,74
0801 111P 230	Dietas	0,00	19.159,71	19.159,71
0801 111P 231	Locomoción	0,00	36.584,32	36.584,32
0801 111P 240	Gastos de edición y distribución	7.768,24	43.545,47	51.313,71
0801 111P 620	Inversión nueva asociada al funcionamiento operativo de los servicios	0,03	51.446,16	51.446,19
0801 111P 630	Inversión de reposición asociada al funcionamiento operativo de los servicios	4.972,30	136.518,90	141.491,20
TOTAL PROGRAMA 111P "Documentación y Publicaciones Judiciales"		285.367,40	1.559.830,16	1.845.197,56
TOTAL GENERAL		1.009.315,86	12.925.124,14	13.934.440,00



**CONSEJO GENERAL DEL PODER JUDICIAL**

7.1.1.3.2. Resumen por programa y capítulo

PARTIDA PRESUPUESTARIA	DESCRIPCIÓN	REMANENTES DE CRÉDITO COMPROMETIDOS	REMANENTES DE CRÉDITO NO COMPROMETIDOS	TOTAL
0801 111M 1	Gastos de personal	20.950,13	5.541.300,38	5.562.250,51
0801 111M 2	Gastos corrientes en bienes y servicios	376.299,63	1.596.339,44	1.972.639,07
0801 111M 4	Transferencias corrientes	0,00	5.900,00	5.900,00
0801 111M 6	Inversiones reales	96.393,99	409.088,44	505.482,43
0801 111M 8	Activos financieros	0,00	28.366,04	28.366,04
<b>TOTAL PROGRAMA 111M "Gobierno del Poder Judicial"</b>		<b>493.643,75</b>	<b>7.580.994,30</b>	<b>8.074.638,05</b>
0801 111O 1	Gastos de personal	54.793,76	958.435,40	1.013.229,16
0801 111O 2	Gastos corrientes en bienes y servicios	165.391,98	2.783.415,04	2.948.807,02
0801 111O 4	Transferencias corrientes	0,00	12.602,23	12.602,23
0801 111O 6	Inversiones reales	10.118,97	29.847,01	39.965,98
<b>TOTAL PROGRAMA 111O "Selección y Formación de Jueces"</b>		<b>230.304,71</b>	<b>3.784.299,68</b>	<b>4.014.604,39</b>
0801 111P 1	Gastos de personal	24,00	749.335,61	749.359,61
0801 111P 2	Gastos corrientes en bienes y servicios	280.371,07	622.529,49	902.900,56
0801 111P 6	Inversiones reales	4.972,33	187.965,06	192.937,39
<b>TOTAL PROGRAMA 111P "Documentación y Publicaciones Judiciales"</b>		<b>285.367,40</b>	<b>1.559.830,16</b>	<b>1.845.197,56</b>
<b>TOTAL GENERAL</b>		<b>1.009.315,86</b>	<b>12.925.124,14</b>	<b>13.934.440,00</b>





**CONSEJO GENERAL DEL PODER JUDICIAL**

7.1.1.4. Ejecución de proyectos de inversión

CÓDIGO PROYECTO	EXPLICACIÓN	PARTIDA PRESUPUESTARIA	INVERSIÓN TOTAL	EJERCICIO INICIAL	EJERCICIO FINAL	INVERSIÓN REALIZADA A 1 DE ENERO	INVERSIÓN REALIZADA EN EL EJERCICIO
199808001005000	Biblioteca sede Madrid	0801 111M 620	1.597.663,92	1998	2026	1.542.068,21	55.595,71
200108001001000	Instalaciones y obras Trafalgar	0801 111M 620	136.544,80	2001	2026	120.736,24	15.808,56
200108001002000	Mobiliario Trafalgar	0801 111M 620	594.957,64	2001	2026	579.307,54	15.650,10
200108001000100	Instalaciones y Obras Sede Central	0801 111M 620	880.049,30	2001	2026	823.387,37	56.661,93
200108001000200	Mobiliario Sede Central	0801 111M 620	3.228.590,71	2001	2026	3.209.750,31	18.840,40
200108001000300	Equipamiento informático Sede Central	0801 111M 620	26.888.154,86	2001	2026	25.310.274,59	1.577.880,27
200908001001200	Mobiliario de reposición Sede Central	0801 111M 630	667.846,16	2009	2026	382.674,32	285.171,84
200908001001400	Reposición equipos informáticos Sede Central	0801 111M 630	2.057.324,10	2009	2026	1.667.695,34	389.628,76
TOTAL PROGRAMA 111M "Gobierno del Poder Judicial"			36.051.131,49			33.635.893,92	2.415.237,57
199808001001000	Mobiliario Escuela Judicial	0801 111O 620	1.523.934,19	1998	2026	1.515.589,49	8.344,70
199808001002000	Equipos informáticos Escuela Judicial	0801 111O 620	2.798.589,57	1998	2026	2.694.206,27	104.383,30
199808001005500	Biblioteca Escuela Judicial	0801 111O 620	2.031.253,32	1998	2026	1.967.243,60	64.009,72
200908001003000	Equipamiento informático de reposición Escuela Judicial	0801 111O 630	415.193,17	2009	2026	372.734,17	42.459,00
201008001001000	Mobiliario de reposición Escuela Judicial	0801 111O 630	180.269,72	2010	2026	170.432,42	9.837,30
TOTAL PROGRAMA 111O "Selección y Formación de Jueces"			6.949.239,97			6.720.205,95	229.034,02
199508001000100	Biblioteca y base de datos para órganos judiciales	0801 111P 620	14.167.418,07	1995	2026	13.973.964,23	193.453,84
199808001001100	Equipamiento Cendoj	0801 111P 620	766.243,02	1998	2026	765.115,32	1.127,70
199808001004000	Equipos informáticos Cendoj	0801 111P 620	6.728.762,27	1998	2026	6.717.890,00	10.872,27
201208001002300	Equipamiento informático Cendoj	0801 111P 630	942.482,75	2012	2026	340.773,95	601.708,80
TOTAL PROGRAMA 111P "Documentación y Publicaciones Judiciales"			22.604.906,11			21.797.743,50	807.162,61
TOTALES			65.605.277,57			62.153.843,37	3.451.434,20



**CONSEJO GENERAL DEL PODER JUDICIAL**

7.1.2. Presupuesto de ingresos

No ha habido durante el ejercicio derechos de cobro anulados, ni cancelados.

Los ingresos gestionados por el Consejo han sido los que se indica a continuación:

<b>INGRESOS GESTIONADOS POR EL CONSEJO E INGRESADOS EN EL TESORO PUBLICO EN 2023</b>	
<b>CONCEPTOS</b>	<b>IMPORTE</b>
100360 - TOTAL VENTA DE PUBLICACIONES Y COPIAS DE SENTENCIAS	1.219.854,80
100360 - LIQUIDACIONES CONVENIOS DE FORMACION	64.835,40
100360 - AUTORIZACIÓN ADMINISTRATIVA DE UTILIZACIÓN DEL DOMINIO PÚBLICO	41.321,88
100391 - REINTEGRO GASTOS ANUNCIOS PUBLICACION BOE	22.245,08
100380 - REINTEGRO A TESORO DE INGRESOS REALIZADOS POR EL INE EN EL BANCO DE ESPAÑA POR GASTOS EDIFICIO COMPARTIDO	2.651,46
100380 - REEMBOLSOS DE GASTOS DE VIAJES DE PERSONAL DEL CONSEJO PROCEDENTES DE DIVERSAS ORGANIZACIONES	8.277,25
100381 - REEMBOLSOS DE GASTOS DE VIAJES DE PERSONAL DEL CONSEJO	793,15
100300 - VENTA DE EQUIPOS INFORMÁTICOS - VALOR RESIDUAL	2.301,46
100360 - INGRESOS DEL INE POR GASTOS EN EDIFICIO COMPARTIDO	47.639,78
100399 - OTROS INGRESOS	7.000,00
<b>TOTAL</b>	<b>1.416.920,26</b>



**CONSEJO GENERAL DEL PODER JUDICIAL**

7.2. Presupuestos cerrados

7.2.1. Presupuesto de gastos

PARTIDA PRESUPUESTARIA	DESCRIPCIÓN	OBLIGACIONES PENDIENTES DE PAGO A 1 DE ENERO	MODIFICACIÓN SALDO INICIAL Y ANULACIONES	TOTAL OBLIGACIONES	PRESCRIPCIONES	PAGOS REALIZADOS	OBLIGACIONES PENDIENTES DE PAGO A 31 DE DICIEMBRE
0801 111M 16205	Seguros	27.857,29	0,00	27.857,29	0,00	27.857,29	0,00
0801 111M 213	Maquinaria, instalaciones y utillaje	1.860,93	0,00	1.860,93	0,00	1.860,93	0,00
0801 111M 215	Mobiliario y enseres	99,83	0,00	99,83	0,00	99,83	0,00
0801 111M 216	Equipos para procesos de información	8.838,80	0,00	8.838,80	0,00	8.838,80	0,00
0801 111M 22100	Energía eléctrica	17.002,39	0,00	17.002,39	0,00	17.002,39	0,00
0801 111M 22101	Agua	2.169,12	0,00	2.169,12	0,00	2.169,12	0,00
0801 111M 22111	Suministros de repuestos de maquinaria, utillaje y elementos de transporte	50,88	0,00	50,88	0,00	50,88	0,00
0801 111M 22112	Suministros de material electrónico, eléctrico y de comunicaciones	1.128,96	0,00	1.128,96	0,00	1.128,96	0,00
0801 111M 22199	Otros suministros	3.847,59	0,00	3.847,59	0,00	3.847,59	0,00
0801 111M 22601	Atenciones protocolarias y representativas	8.609,24	0,00	8.609,24	0,00	8.609,24	0,00
0801 111M 22602	Publicidad y propaganda	1.493,81	0,00	1.493,81	0,00	1.493,81	0,00
0801 111M 22606	Reuniones, conferencias y cursos	7.818,38	0,00	7.818,38	0,00	7.818,38	0,00
0801 111M 22706	Estudios y trabajos técnicos	13.560,58	0,00	13.560,58	0,00	13.560,58	0,00
0801 111M 230	Dietas	54.443,68	0,00	54.443,68	0,00	54.443,68	0,00
0801 111M 231	Locomoción	63.971,94	0,00	63.971,94	0,00	63.971,94	0,00



**CONSEJO GENERAL DEL PODER JUDICIAL**

PARTIDA PRESUPUESTARIA	DESCRIPCIÓN	OBLIGACIONES PENDIENTES DE PAGO A 1 DE ENERO	MODIFICACIÓN SALDO INICIAL Y ANULACIONES	TOTAL OBLIGACIONES	PRESCRIPCIONES	PAGOS REALIZADOS	OBLIGACIONES PENDIENTES DE PAGO A 31 DE DICIEMBRE
0801 111M 233	Otras indemnizaciones	48.665,00	0,00	48.665,00	0,00	48.665,00	0,00
0801 111O 22000	Material ordinario no inventariable	113,43	0,00	113,43	0,00	113,43	0,00
0801 111O 22606	Reuniones, conferencias y cursos	71.812,77	0,00	71.812,77	0,00	71.812,77	0,00
0801 111O 230	Dietas	249.755,86	0,00	249.755,86	0,00	249.755,86	0,00
0801 111O 231	Locomoción	199.286,17	0,00	199.286,17	0,00	199.286,17	0,00
0801 111O 233	Otras indemnizaciones	150.347,48	0,00	150.347,48	0,00	150.347,48	0,00
0801 111O 484	Ayudas a la formación	1.460,26	0,00	1.460,26	0,00	1.460,26	0,00
0801 111P 205	Arrendamientos de mobiliario y enseres	664,17	0,00	664,17	0,00	664,17	0,00
0801 111P 213	Maquinaria, instalaciones y utillaje	66,66	0,00	66,66	0,00	66,66	0,00
0801 111P 215	Mobiliario y enseres	661,87	0,00	661,87	0,00	661,87	0,00
0801 111P 22000	Material ordinario no inventariable	71,10	0,00	71,10	0,00	71,10	0,00
0801 111P 22001	Prensa, revistas, libros y otras publicaciones	151,20	0,00	151,20	0,00	151,20	0,00
0801 111P 22199	Otros suministros	546,92	0,00	546,92	0,00	546,92	0,00
0801 111P 22700	Limpieza y aseo	123,75	0,00	123,75	0,00	123,75	0,00
0801 111P 230	Dietas	165,98	0,00	165,98	0,00	165,98	0,00
0801 111P 231	Locomoción	160,79	0,00	160,79	0,00	160,79	0,00
<b>Totales</b>		<b>936.806,83</b>	<b>0,00</b>	<b>936.806,83</b>	<b>0,00</b>	<b>936.806,83</b>	<b>0,00</b>



**CONSEJO GENERAL DEL PODER JUDICIAL**

7.2.2. Presupuesto de ingresos

En el ejercicio 2023 se han cobrado facturas por venta de copias de sentencias, correspondientes al ejercicio 2022, por un importe total de 75.132,57€, cancelándose así todos los derechos pendientes de cobro de ejercicios cerrados.

7.3. Compromisos de gasto con cargo a ejercicios posteriores

Durante el ejercicio 2023 y por la realización diferentes trabajos en la Escuela Judicial, el Consejo ha llevado a cabo compromisos de gasto con cargo a la anualidad de 2024 y en la aplicación 0801.1110.6 "Inversiones reales" cuyo importe superaba los límites establecidos en el apartado 2 del artículo 47 de la Ley 47/2003, de 26 de noviembre, General Presupuestaria.

Para poder llevar a cabo estos compromisos, se ha modificado, de acuerdo con lo dispuesto en el apartado 3 de la mencionada ley, el límite establecido para la anualidad 2024, quedando fijado en el 82,55% de los créditos iniciales.

PARTIDA PRESUPUESTARIA	DESCRIPCIÓN	COMPROMISOS DE GASTO ADQUIRIDOS CON CARGO AL PRESUPUESTO DEL EJERCICIO				
		EJERCICIO 2024	EJERCICIO 2025	EJERCICIO 2026	EJERCICIO 2027	EJERCICIOS SUCESIVOS
0801 111M 16200	Formación y perfeccionamiento del personal	900,00				
0801 111M 16209	Otros	62.346,00				
0801 111M 205	Arrendamientos de mobiliario y enseres	76.206,67				
0801 111M 212	Edificios y otras construcciones	384.391,82				



**CONSEJO GENERAL DEL PODER JUDICIAL**

PARTIDA PRESUPUESTARIA	DESCRIPCIÓN	COMPROMISOS DE GASTO ADQUIRIDOS CON CARGO AL PRESUPUESTO DEL EJERCICIO				
		EJERCICIO 2024	EJERCICIO 2025	EJERCICIO 2026	EJERCICIO 2027	EJERCICIOS SUCESIVOS
0801 111M 213	Maquinaria, instalaciones y utillaje	95.004,99	10.654,82			
0801 111M 215	Mobiliario y enseres	11.374,21				
0801 111M 216	Equipos para procesos de información	371.553,57				
0801 111M 22002	Material informático no inventariable	326.721,70	217.132,33	19.657,66		
0801 111M 22100	Energía eléctrica	200.071,93				
0801 111M 22200	Servicios de telecomunicaciones	267.621,62				
0801 111M 22201	Postales y mensajería	71.378,60				
0801 111M 223	Transportes	35.312,50				
0801 111M 22700	Limpieza y aseo	778.440,95				
0801 111M 22704	Custodia, depósito y almacenaje	9.790,73				
0801 111M 22706	Estudios y trabajos técnicos	1.174.854,07	293.601,79	27.889,32	16.639,32	
0801 111M 22799	Otros	116.143,34				
0801 111M 620	Inversión nueva asociada al funcionamiento operativo de los servicios	91.000,00				
<b>TOTAL PROGRAMA 111M</b>		<b>4.073.112,70</b>	<b>521.388,94</b>	<b>47.546,98</b>	<b>16.639,32</b>	<b>0,00</b>
0801 1110 16201	Economatos y comedores	2.365,00				
0801 1110 16202	Transporte de personal	49.950,00				
0801 1110 16209	Otros	10.140,00				
0801 1110 205	Arrendamientos de mobiliario y enseres	7.707,51				
0801 1110 212	Edificios y otras construcciones	204.132,33				
0801 1110 213	Maquinaria, instalaciones y utillaje	9.355,44	2.338,86			



**CONSEJO GENERAL DEL PODER JUDICIAL**

PARTIDA PRESUPUESTARIA	DESCRIPCIÓN	COMPROMISOS DE GASTO ADQUIRIDOS CON CARGO AL PRESUPUESTO DEL EJERCICIO				
		EJERCICIO 2024	EJERCICIO 2025	EJERCICIO 2026	EJERCICIO 2027	EJERCICIOS SUCESIVOS
0801 1110 215	Mobiliario y enseres	1.105,00				
0801 1110 22100	Energía eléctrica	113.848,66				
0801 1110 22102	Gas	18.907,82	20.328,00	3.388,00		
0801 1110 22200	Servicios de telecomunicaciones	16.429,87				
0801 1110 22201	Postales y mensajería	11.270,30				
0801 1110 223	Transportes	30.000,00	12.500,00			
0801 1110 22606	Reuniones, conferencias y cursos	92.143,52				
0801 1110 22700	Limpieza y aseo	44.870,91				
0801 1110 22706	Estudios y trabajos técnicos	102.847,07				
0801 1110 22799	Otros trabajos realizados por empresas y profesionales	625,57				
0801 1110 620	Inversión nueva asociada al funcionamiento operativo de los servicios	201.889,99				
<b>TOTAL PROGRAMA 1110</b>		<b>917.588,99</b>	<b>35.166,86</b>	<b>3.388,00</b>	<b>0,00</b>	<b>0,00</b>
0801 1110 16202	Transporte de personal	385,00				
0801 111P 205	Arrendamientos de mobiliario y enseres	2.656,82				
0801 111P 208	Arrendamientos de otro inmovilizado material	10.646,45				
0801 111P 215	Mobiliario y enseres	179,73				
0801 111P 216	Equipos para procesos de información	264.912,47	148.911,48	133.884,79	64.477,68	
0801 111P 22001	Prensa, revistas, libros y otras publicaciones	172.200,00				
0801 111P 22002	Material informático no inventariable	891.443,45	88.108,97	19.541,50		
0801 111P 22200	Servicios de telecomunicaciones	215.333,39				



**CONSEJO GENERAL DEL PODER JUDICIAL**

PARTIDA PRESUPUESTARIA	DESCRIPCIÓN	COMPROMISOS DE GASTO ADQUIRIDOS CON CARGO AL PRESUPUESTO DEL EJERCICIO				
		EJERCICIO 2024	EJERCICIO 2025	EJERCICIO 2026	EJERCICIO 2027	EJERCICIOS SUCESIVOS
0801 111P 22201	Postales y mensajería	11.270,30				
0801 111P 22706	Estudios y trabajos técnicos	2.224.751,55	1.798.096,08	1.849.176,84	548.780,76	
0801 111P 22799	Otros trabajos realizados por empresas y profesionales	970,83				
0801 111P 240	Gastos de edición y distribución	99.000,00				
0801 111P 620	Inversión nueva asociada al funcionamiento operativo de los servicios	118.500,00				
TOTAL PROGRAMA 111P		4.012.249,99	2.035.116,53	2.002.603,13	613.258,44	0,00
<b>TOTALES</b>		<b>9.002.951,68</b>	<b>2.591.672,33</b>	<b>2.053.538,11</b>	<b>629.897,76</b>	<b>0,00</b>

#### 7.4. Derechos presupuestarios pendientes de cobro según su grado de exigibilidad

Respecto a los derechos de cobro de venta de copias de sentencias, que son los que recauda directamente el Consejo, está pendiente de cobro a 31 de diciembre de 2023 un importe total de 75.206,22 euros, correspondiente a facturas emitidas durante el cuarto trimestre del ejercicio 2023.

### 8. INDICADORES PRESUPUESTARIOS

#### 8.1. Ejecución del Presupuesto de gasto. Ejercicio corriente

$$\frac{\text{Obligaciones reconocidas netas}}{\text{Créditos totales}} = \frac{65.972.931,03}{79.907.371,03} = 82,56$$



**CONSEJO GENERAL DEL PODER JUDICIAL**

## 8.2. Realización de pagos. Ejercicio corriente

$$\frac{\text{Pagos realizados}}{\text{Obligaciones reconocidas netas}} = \frac{65.232.406,68}{65.972.931,03} = 98,88$$

## 8.3. Esfuerzo inversor

$$\frac{\text{Obligaciones reconocidas netas (cap. 6+7)}}{\text{Obligaciones reconocidas netas}} = \frac{3.451.434,20}{65.972.931,03} = 5,23$$

## 8.4. Periodo medio de pago

Calculado en base al RD/1040/2017, de 22 de diciembre, por el que se modifica el RD 635/2014, de 25 de julio por el que se desarrolla la metodología de cálculos del periodo medio de pago a proveedores de las Administraciones Públicas.



**CONSEJO GENERAL DEL PODER JUDICIAL**

periodo medio de pago = 
$$\frac{(\text{ratio operaciones pagadas} * \text{importe total pagos realizados}) + (\text{ratio operaciones pendientes de pago} * \text{importe total de pagos pendientes})}{\text{importe total pagos realizados} + \text{importe total pagos pendientes}}$$

periodo medio de pago = 20,99

## 8.5. Otros indicadores

### 8.5.1 Realización de pagos. Presupuestos cerrados

$$\frac{\text{Pagos}}{\text{Saldo inicial de obligaciones (+/- modificaciones y anulaciones)}} = \frac{936.806,83}{936.806,83} = 100,00$$

Autoriza, EL GERENTE, Marco Antonio Romero Rivera

Interviene, LA INTERVENTORA, Isabel Meizoso Mosquera

Formula, EL SECRETARIO GENERAL, Manuel Luna Carbonell